SAYI: 13
800 TL
(KDV DAHİL)
KAPTAN AMERİKA
ve
FALCON
MERAK ET-
ME, ORTAK!

UNLARI ALDINIZ MI?

EKİM AYI YAYINLARIMIZ
1 - 15 EKİM

AYLIK YAYINLAR

*THOR (Sayı17)
* KELOĞLAN BOYAMA KİTABI
* SÜPER KORKU (Sayı17)
* TENTEN (Sayı 23)
* RED SONYA (Cilt 1)
* ROM (Sayı 12)

ONBEŞ GÜNLÜK YAYINLAR

* KAPTAN AMERİKA (Sayı 13)
* FANTASTİK DÖRTLÜ (Sayı 13)
* CONAN YENİ MAC DİZİSİ (Sayı 116)
* CONAN SÜPER CİLT (Sayı 38)

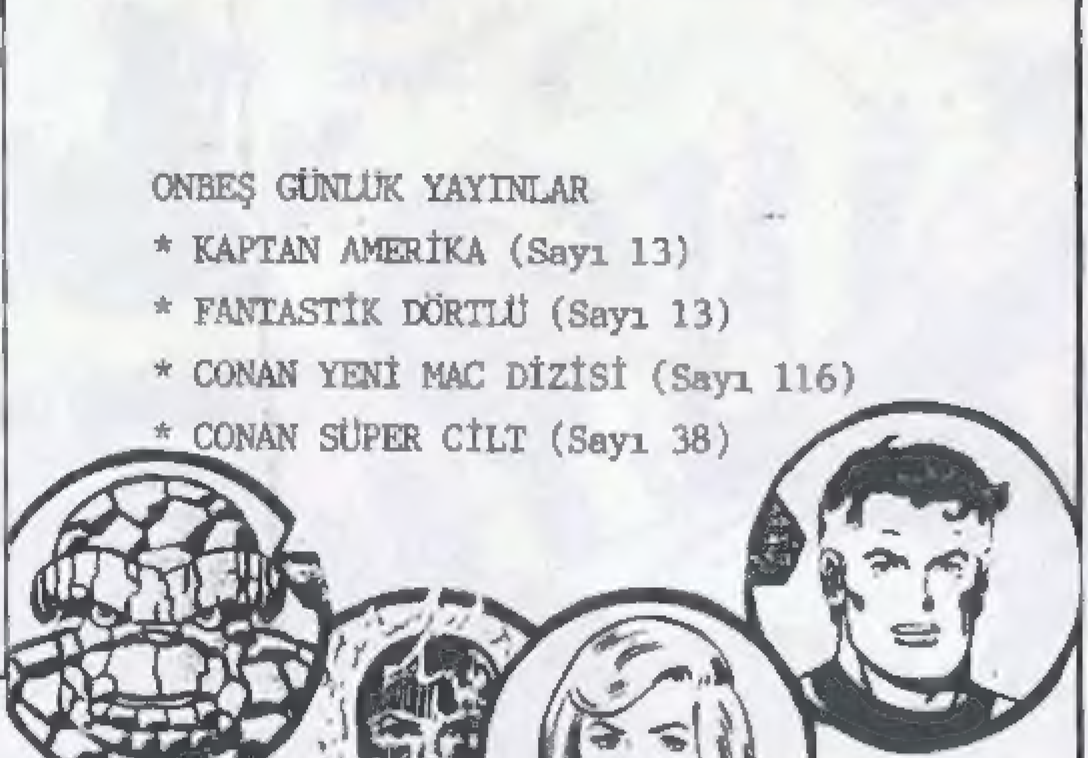

LIK YAYINLAR

AN KOLLEKSİYON DİZİSİ (Sayı 67)
AN KOLLEKSİYON DİZİSİ (Sayı 68)
AN KOLLEKSİYON DİZİSİ (Sayı 69)

ALFA Yayınları ®

CAPT AMERICA
MARVEL COMICS GROUP
APPROVED BY THE COMICS CODE AUTHORITY
30¢
203
NOV
02453
CAPTAIN AMERICA
AND
THE FALCON
WAR IN AN ALIEN DIMENSION!
ALAMO II
ALFA Yayınları

Captain America No 203 Copyright © 1976 by MARVEL COMICS GROUP, Marvel Entertainment Group,

KAPTAN AMERİKA, BİR GÖZ KIRPIMI SÜRESİNDE, GALAKSİLER KATETTİ...VE ÇEVRESİNİ İNCELEMEK İÇİN, DURDU.
UYDURUK BİR LABORATUARDAYIM. BOYUT KAPISINI YARATAN MAKİNA DA BURADAKİ OLMALI !..
BUNU YAPAN ADAM, BİR DAHİ OLMALI MUTLAKA !
AMA AYNI ZAMANDA, BU HASTANENİN HASTALARINI PSİKİYATRİK YARDIMDAN UZAKLAŞTIRAN BİR DAHİ...
DAHA DA KÖTÜSÜ, LEILA'YLA FALCON'U DA BU GARİP YERE KAÇIRMAYI BAŞARDI !.
BOYUT KAPISI YENİDEN HAREKETLENEREK GICIRDAR...
NE? BİR ŞEYLER OLUYOR !.. ACABA..?
SONRA ÇILGIN ENERJİNİN İÇİNDEN...
BİR ADAM ÇIKAGELDİ! NİYE BU...
TEKSAS JACK MULDOON SELAMLARINI SUNAR!
YABANCI BİR BOYUTTA KARIŞIKLIK ÇIKARMA FIRSATINI KAÇIRACAĞIMI DÜŞÜNMEDİN, SANIRIM. YOKSA DÜŞÜNDÜN MÜ?
BU İŞİN BAŞINDAN BERİ, ÇOK YARDIMIN OLDU, TEKSAS JACK...AMA O T TİKTEKİ PARMAĞINA DİKKAT ETMELİSİN.

ANLIYORUM, EVLAT... BEN, O SENİN TANIDIĞIN DENLERDEN DEĞİLİM! AMA YİNE DE, BAŞIMIZ DERDE GİRERSE, EPEY İŞİMİZE YARAYACAĞINDAN EMİNİM!
BURADA NE OLACAĞI, BELLİ OLMAZ. ŞURADAKİ ALET, HESAP YAPAN CESUR BİR BEYNİN ÜRÜNÜ!
O SIRADA...
O DEĞERLİ MEKANİZMALARA DOKUNMAYIN! ONLAR MUHTEŞEM KARDEŞ DIŞINDA HERKESE YASAKTIR!
OLDUĞUN YERDE KAL, DOSTUM! YOKSA BU KÜÇÜK MEKANİZMANIN NASIL ÇALIŞTIĞINI DA GÖRÜRSÜN!
SAKİN OL, TEKSAS!
BOYUTSAL TAŞIYICIMA GİRİP DOLAŞAN YABANCILARSINIZ SİZ! BU, ÇOK TALİHSİZ BİR OLAY! ŞİMDİ BİZ SİZE NE YAPACAĞIZ?
AKLINIZA GARİP FİKİRLER GELMEDEN BİZİ DİNLESENİZ, İYİ OLUR MUHTEŞEM KARDEŞ!
O ZAMAN BURAYA KASITLI GELDİNİZ. ÖZEL ARAZİYE GİRDİNİZ!
BİZ, BİR ŞEYİN PEŞİNDEYİZ. DÜNYADAN YOK OLAN DOSTLARIMIZI ARIYORUZ!
KIM OLDUĞUNUZU BİLİYORUM. BU SÜPER-KAHRAMAN GİYSİNİZİ YUTMAM!
SİZ, OTORİTELERİ TEMSİL EDİYORSUNUZ! BİZİM KIZ VE ERKEK KARDEŞLERİMİZİ HÜCRELERE TIKANLAR!
YANILIYORSUNUZ. KÖTÜ BİR NİYETİMİZ YOK!
TEK İSTEĞİMİZ, BURADA OLDUKLARINA İNANDIĞIMIZ İKİ DOSTUMUZU BULMAK.
SANIRIM ONLARI TANIYORSUNUZ, KARDEŞ!

KİM OLURLARSA OLSUNLAR, BURADA OLMAKTAN MEMNUNDURLAR. SİZE GÖSTEREYİM...
ÖNDEN BUYRUN.
GERÇEKTEN ÇOK İLGİNÇ...
BU, ESKİ HASTANE BİNALARI VE BAHÇESİ OLMALI...
...HEPSİ DE DÜNYADAN ÇOK UZAK BİR BOYUTA GETİRİLDİ...
BU, YILLAR ÖNCE OLDU. O ZAMANLAR BİZ HASTAYDIK!
GARİP. BURANIN DÜNYADAN AYRI OLACAĞINI DÜŞÜNEMEZDİM...
GÖĞE BAKANA DEK, TEKSAS... BAKARSAN, UYANIRSIN BELKİ!
BU, GARİP BİR GÖKYÜZÜ! YABANCI... İNSANLARIN, ALETLERİNİN ALGILAYAMADIĞI YILDIZLAR ARASINDA SÜZÜLEN SAYISIZ KÜÇÜK GEZEGEN... VE BUNLAR DA YAKIN ZAMANA DEK İNSANOĞLUYLA TANIŞMAMIŞLARDI.
KAPTAN VE TEKSAS JACK HASTANE DUVARLARININ DIŞINDAKİ MANZARAYI GÖRÜNCE, BURANIN DÜNYA OLMADIĞINDAN DAHA DA EMİN OLURLAR.
SARSILDIM, KAPTAN! BUNLAR BİR BRAHMA BOĞASINI BİLE ŞAŞIRTIR!
GERÇEKTEN ÇOK GARİP. BENCE BİZ DE ŞU YÖRÜNGEMİZDEKİLER GİBİ KÜÇÜK BİR GEZEGENİN ÜSTÜNDEYİZ.
BU GARİP BOYUTUN KASVETLİ ATMOSFERİNİN İÇİNDE, TANIDIK VE YÜREK ISITICI BİR GÖRÜNTÜYLE KARŞILAŞAN KAHRAMANIMIZ, DURALAR...
İŞTE ORADA, TEKSAS JACK! ONU BULDUM!

EĞER BU FALCON'UN ARKADAŞIYSA, O DA PEK UZAKTA DEĞİLDİR.
LEILA!! LEILA!!
HEY! BENİ GÖRDÜĞÜNE SEVİNMEDİN Mİ?
AMA.. SİZİ TANIMIYORUM!
TATLI KIZ KARDEŞİ BIRAK, KÜSTAH!
CANINI YAKIYOR KIZIN!
HUH! YAKINDA PİŞMAN OLACAK!
LÜTFEN KARDEŞ! BÜYÜK BİR HATA YAPTINIZ! DAHA ÖNCE HİÇ KARŞILAŞMADIK BİZ...
BU GÜLÜNÇ, LEILA...NE VAR?
S... SANA NE OLDU?
BIRAK ONU!
ONA KURALLARI ÖĞRETİN! HALKIMIZDAN BİRİNİ RAHATSIZ ETMEK NE DEMEKMİŞ, GÖSTERİN!
FALCON!
YOK OL, ADAM!
WHAP!!
NE..? AH!
FALCON DÜŞMANCA VE KENDİ ORTAĞI VE DOSTUNA SALDIRDIĞINDAN HABERSİZDİR...
BEN, BU BÖLGEDEKİ SORUNLARI İZLERİM! SORUN ÇIKARAN YABANCILARIN İŞİNİ BİTİRİRİM!
LEILA GİBİ O DA BENİ TANIMADI. SANKİ İKİSİ DE HAFIZALARINI YİTİRMİŞLER!

FALCON BİR KEZ DAHA SALDIRDIĞINDA...
HAYIR FALCON! BENİ DİNLEMELİSİN!
İSİM BU DEĞİL, YABANCI!
KAPTAN, FALCON'U YATIŞTIRMAK İÇİN BOŞUNA UĞRAŞIR...
DİNLE BENİ, FALCON... DİNLE!
BENİ HEP BÖYLE TUTAMAZSIN! ŞİMDİ SENİ...
POW!
DUR, KARDEŞ! BU YABANCI KORKULACAK BİRİNE BENZEMİYOR. BELKİ DE ONA DAHA NAZİK DAVRANMALIYIZ...
SAĞOLUN, BAYIM. BEN DE BUNDAN PEK ZEVK ALMADIM!
DEDİĞİN GİBİ OLSUN!
BEN YARGIÇ KARDEŞİM. BURADAKİ ANLAŞMAZLIKLARI ÇÖZERİM.
FALCON KARDEŞ BİZE GETİRİLDİ VE SÜPER KAHRAMANIMIZ OLARAK HİZMET EDİYOR. BELKİ SİZ DE EDEBİLİRSİNİZ.
ANLIYORUM. KURALLAR BİR KAHRAMANI DAHA YASAKLAMIYOR. AMA BU NASIL OLACAK?
GEÇMİŞLE İLGİLİ TÜM ANILARINIZI FEDA EDEREK. FALCON VE KADININA YAPILDIĞI GİBİ SİZE DE ŞOK TEDAVİSİ UYGULANMALI!..
ŞOK TEDAVİSİ!.. BU DELİLER, FALCON'UN BEYNİNİ YIKAMIŞLAR!
SADECE HASTANEYİ DEĞİL, TEDAVİ YÖNTEMLERİNİ DE ELE GEÇİRDİLER!

KAPTAN TOPLANANLARI İNCELER...VE ÇOK GARİP BİR DENEYE TANIK OLDUĞUNU FARKEDER. KURUMUN DÜNYASINI BİR YAŞAM TARZI OLARAK KABULLENEN AKIL HASTALARINDAN OLUŞMUŞ BİR TOPLUM...
BELLİ Kİ, FALCON'LA LEİLA'YA SEÇME ŞANSI VERİLMEMİŞ. YA BEKLENMEDİK BİR ANDA YAKALANDILAR YA DA BAŞKA ŞEKİLDE YAKALANDILAR!
YENİ SÜPER KAHRAMANI KABUL ETMEK, BİR HATA! BANA KAYPAK GİBİ GÖRÜNÜYOR. BENCE ŞOK TEDAVİSİ ONU DEĞİŞTİRMEZ!
SEN BİR PARANOİD'SİN. TÜM CANLILAR SENİN İÇİN TEHLİKELİDİR. BİR ŞİZOFRENİK OLARAK, DUYGULARIM ONA GÜVENEBİLECEĞİMİZİ SÖYLÜYOR!
ONA ŞOK TEDAVİSİ VERİN! FALCON'DA İŞE YARAMIŞTI!
BEN SADECE HARİKA KARDEŞ VE ONUN ALETLERİNE GÜVENİRİM. YABANCININ YAZGISINA ONLAR KARAR VERMELİ!
EĞER BİZDEN BİRİ OLURSA, ONU ÖLDÜRMEM GEREKMEZ!
KARAR SENİN, YABANCI! DEĞİŞİMİ KABUL ET...YA DA ÖL!

SEÇME HAKKIN VAR. ŞİMDİ KULLAN ONU!
BİRAZ DUR, KARDEŞ! BU, ALELACELE VERİLEMEYECEK KADAR ÖNEMLİ BİR KARAR
DÜŞÜNMEM GEREK!
HİÇ KİMSE DELİCE BİR ÖNERİYLE BAŞA ÇIKAMAZ BENCE ARTIK BENİM ÇAKARALMAZI KULLANMALIYIZ. ZOR DURUMDAYIZ...
BU YALAN DEĞİL. AMA BU İŞİN DÖĞÜŞMEKTEN DAHA İYİ BİR YOLU OLMALI...
ZAMAN KAZANMAYA ÇALIŞIYORLAR!
DÖĞÜŞE HAZIRLANIYORLAR! BUNDAN HİÇ KUŞKUM YOK!
TEK ŞANSIMIZ FALCON'LA LEILA'YI ALIP, ZORLA DÜNYAYA GERİ GÖTÜRMEK!
HAİNLER! BİZİ ALDATACAK BİR PLAN DÜŞÜNÜYORLAR.
ONLARA İHTİYACIMIZ YOK! FALCON KARDEŞ ONLARI YOK ETSİN!
SAYIMIZ BİZE GÜÇ VERİYOR! GÖTÜRÜN ONLARI! ŞOK TEDAVİSİ UYGULAYIN!
BU TEHLİKELİ DURUMA ANİDEN YENİ BİR KISIM DAHA EKLENİR.
AAA! DİKKAT EDİN, KARDEŞLER! BU BİR ALEV SALDIRISI!
İŞTE KAYNAĞI DA ORADA! KOMŞU GEZEGENLERDEN GELEN BİR CANAVAR!
BU BOYUTUN BİNLERCE YERLİSİNDEN BİRİ OLMALI! ONLAR BİZE YABANCI GÖZÜYLE BAKIYORLAR...

GERGİN VE KORKULU BİR AN İÇİN, CANAVAR NEFRETLE İNSANLARIN GÖZLERİNE BAKAR. SONRA KENDİNİ YABANCILARIN ÜSTÜNE ATAR.
RROARRR!!
İŞTE GELİYOR, KARDEŞLERİM! YAŞAMIMIZI KORUMALIYIZ!
BİZE GÖRE DEĞİL! YALNIZCA FALCON DURDURABİLİR ONU!
DEMEK, FALCON'U BU YÜZDEN KAÇIRDILAR ?! KENDİLERİNİ BU BOYUTUN YARATIKLARINDAN KORUSUN DİYE!
EVET! İŞTE YAPACAK BİR İŞ!
O SIRADA...
SAKİN OLUN KARDEŞLER! ATEŞİNİ SÖNDÜRÜRÜM!
EZ ONU! SONSUZA DEK BİZDEN KORKMASI GEREKTİĞİNİ ÖĞRET ONA!
--RRFF!!!
KRAK!
POW! SMASH!! WHAAAM!
DUR! DUR, KAÇMA! ORADA BAŞKA SORUNLAR VAR!
DAYAN, FALCON! YARDIMA GELİYORUM!
FALCON KORKUNÇ BİR

ANLADIĞIM KADARIYLA, BU GEZEGENLER BIZI YAĞMURA TUTUYOR!
RRRR!
BIR SAVAŞIN ORTASINDAYIZ!
POW
UMARIM ÖYLE OLMAZ!..
DOSTUMUZ SENİN KURŞUN YAĞMURUNU PEK TAKMADI ANLAŞILAN! BAKALIM BUNA DA HAZIR MI?
WANNG!
KAPTAN'IN GÜÇLÜ ATIŞI, İŞE YARAR. CANAVAR DARBEYLE SERSEMLER!
KISA SÜRE İÇİN SERSEMLEDİ! YENİ BIR SALDIRIYA HAZIRLANMALIYIZ!
ACI DOLU BIR GÜN!
HALKIMIZ BU KORKUNÇ OLAYI BEKLİYORDU! YAKINDA GEZEGEN CANAVARLARI BIZI BURADAN ATMAK İÇİN TOPLUCA SALDIRACAKLARDIR, KARDEŞLERİM!..
BÖYLE ŞEYLER TEKSASLILAR İÇİN YENİ DEĞİL! BİZ DE BU ŞEKİLDE EYALET OLDUK, KARDEŞ!
AMA AĞIR KAYIPLARLA, TEKSAS JACK!
BU ALAMO DEĞİL VE BU CANAVARLAR ORDUSU SANTA ANA'DAN ÇOK DAHA FAZLA ATEŞ ATABİLİRLER!
NEYSE... KAÇACAĞIMA, KAVRULMAYA HAZIRIM!

BU ARADA, YÖRÜNGEDEKİ GEZEGENLERİN CANAVARLARI ARASINDA SESSİZ BİR HAREKET GERÇEKLEŞİR. BİRER BİRER DÜNYALARINI TERKEDİP, UZAYA ATLARLAR...
KISA SÜREDE UZAYDA BULUŞUP, TOPARLANIRLAR. UZAYIN HAVASIZLIĞINA MEYDAN OKUYAN VÜCUTLARIN TAŞIDIĞI KAFALARDA BİR TEK DÜŞÜNCE VARDIR: "ARAMIZDAKİ YABANCILARI YOK ETMEK!.."
YAŞAYABİLME YOLU, HER BOYUTTA AYNIDIR. BU MEYDANIN EFENDİLERİNE KARŞI KOYANLAR, YİTİRİR! EĞER İSTİLACILAR DİRENİRLERSE, SONUCU SAVAŞ SAPTAR!

SANCILARIN YAŞADIĞI GEZEGEN!.. ONLARIN BÜYÜYÜP ÇOĞALMALARINA İZİN VERİLMEDEN!.. HER BİRİ YOK OLANA DEK ONLARLA SAVAŞMALI!..
ESKİ AKIL HASTALARI KORUMA İÇİN BİNANIN İÇİNE GETİRİLİR...
PANİĞE KAPILMAYIN! VAKİT KAYBETMEYİN! SAKİN BİR ŞEKİLDE İÇERİ GİRİN!
CANAVARLAR GELİYOR!
NASIL SAKİN OLABİLİRİZ Kİ?
ACELE EDİN, KARDEŞLER!
KAPTAN, OLUŞAN DEĞİŞİKLİĞİ FALCON'A ANLATMAYI BAŞARDI. İKİ SÜPER KAHRAMAN DA KİŞİSEL ANLAŞMAZLIKLARINI BİR YANA BIRAKIP, SAVAŞA HAZIRLANDILAR...
BURADA BİR ORDUYU DURDURAMAYIZ, FALCON. TEK ŞANSIMIZ, BİNAYA ÇEKİLMEK!
BU İNSANLARI KORUMAK İÇİN GEREKENİ YAPARIM!
İKİLİ, KILPAYI SAKLANARAK YERE ULAŞIRLAR! ONLARIN GÜVENE KAVUŞMALARINDAN BİR-İKİ SANİYE SONRA, KORKUNÇ BİR ALEV GELİR.
SSSSSS!
SAKİN OL, DOSTUM. BENİ UN ÇUVALI GİBİ FIRLATMA!
O ŞIK KANATLARININ KÖMÜR OLDUĞUNU GÖRMEK İSTEMEM!
BİZİ BU DÜDÜKLÜ TENCEREDEN İŞ KURTARIR, SÖZ DEĞİL!..

O SIRADA BİNA ACIMASIZ, GÜÇLÜ YUMRUKLAR TARAFINDAN SARSILIR. TAŞ DUVARLAR ÇATLAR VE TEKER TEKER YIKILIR. TA Kİ...
RROWRR!
YO, HAYIR! GERİ ÇEKİL!
BİR CANAVAR İÇERİ GİRDİ! ONU BEN HALLEDERİM! KENARA ÇEKİLİN!
ZAYIF BİR NOKTASI OLMALI! BU MERMİLERLE BİR DENEYEYİM!
BAMBAMBAM!!
APTAL OLMA! ONUNLA BURADAN DÖĞÜŞMEK, ANLAMSIZ! BİNAYI YIKIP, ÇEVREMİZE PAKETLEYECEK!
SEN ÖYLE SAN... BEN ZAYIF NOKTAYI BULACAĞIM!
GERİ ÇEKİLME GERÇEKLEŞİR. AMA JACK ATEŞİ SÜRDÜ
POW! POW!
AYAK PARMAKLARINA BİLE MERMİ İŞLEMİYOR!
KIPIRDA TEKSAS JACK! ONU DURDURMANIN BAŞKA YOLUNU BULURUZ!
BEN TATLI KIZKARDEŞ'İN

AMA DARBELER HER YERDE SÜRER CANAVAR ORDUSU DÜŞMANLARININ SIĞINAĞINI BAŞINA YIKMAK İÇİN GELMİŞTİR.
TAŞ VE AĞAÇLAR VAHŞİCE PARÇALANIR. SAVUNMADAKİ İNSANLAR BAŞARISIZCA SALDIRIYA KARŞI KOYARLAR. TALİHLERİ GİDEREK KÖTÜYE GİTMEGE BAŞLAR...
DURDURAMIYORUZ!
KAÇIN! KAÇIN!
BİNAYA GİRDİKLERİNDE, YOLLARINA ÇIKAN HER ŞEYİ YOKEDERLER. AYAKLARININ ALTINDAKİ ZEMİN ÇÖKER...
YAAAA!!
HASTALARIN İÇİNDE YAŞADIĞI SAHTE GÜVENLİK YOK OLUR. ÇIĞLIKLAR, İNSANIN SAHTE BİR DÜNYAYI KOLONİLEŞTİRME ÇABASININ SONUNUN İŞARETİDİR.
HARİKA KARDEŞ VE YARGIÇ HALA İYİMSERLER. BİR PLANLARI VE PLANI GERÇEKLEŞTİRECEK BİR ALETLERİ VAR!
ÇABUK, KARDEŞİM! MAKİNAYI İTMEME YARDIM ET!
BUNUN ONLARI TOPLAYACAĞINA EMİN MİSİN?
EVET! BU BOYUTSAL TAŞIYICI DA CANAVARLARIN KARŞI KOYABİLEMEYECEKLERİ BİR SES ÇIKARAN SONİK BİR ALET VAR! ONLARIN İÇ GÜDÜLERİ ONLARI TAŞIYICIYA YAKLAŞMAYA... VE DÜNYAYA KAYMAYA ZORLAYACAK!

CANAVARLARIN TÜMÜ DÜNYAYA GÖNDERİLDİKTEN SONRA, TAŞINICIYI KAPAYIP, HALKIMIZI BU BOYUTUN TEK SAHİBİ YAPACAĞIM!
ŞU KONUŞMANIN ANLAMINI ÇÖZEMEDİN Mİ, KAPTAN? İNSANDAN NEFRET EDEN BU CANAVARLARI DÜNYAYA POSTALAYACAKLAR!
BIRAK BU İŞLE BEN İLGİLENEYİM, TEKSAS JACK! DÜNYAYA GİDEN O ÇIKIŞ, SADECE İNSANLAR İÇİN!
YENİ MAKİNAN GERÇEKTEN DAHİYANE, HARİKA KARDEŞ! İYİ İŞLİYOR GİBİ GÖRÜNÜYOR. AMA DÜNYAYA GİDEN ENERJİ KAPISININ AÇIK OLDUĞUNDAN EMİN MİSİN?
YAPTIKLARIM HATASIZDIR! BU ENERJİ DUVARINDAN GEÇEN BİRİ, KENDİNİ DÜNYADA BULUR!
ONDAN NASIL KUŞKULANABİLİRSİN?
NE YAPMAK İSTEDİĞİNİ BİLMİYORUM, KAPTAN. AMA BAŞARSAN İYİ OLUR. BANA KALSA, ZOR KULLANIRDIM...
SAKIN ANİ BİR HAREKET YAPMA! BUNLAR DELİ... APTAL DEĞİL!
O ALETİ BOZUP, DÜNYAYA TEK ÇIKIŞ YOLUMUZU DA KAPAYABİLİRLER!
OH, DOSTUM TEKSAS JACK SİZİN YETENEĞİNİZE PEK GÜVENMİYOR, KARDEŞ. AMA HAKSIZ DA DEĞİL! HERKES BİLİR Kİ, DEĞERLİ BİR BİLİM ADAMI, CANLI KOBAYLARLA DENEY YAPAR!
SAÇMA! TAŞIYICIM HİÇ HATA YAPMADI!
AMA BU, YENİ BİR MODEL! ÇALIŞTIĞINDAN NASIL EMİN OLABİLİRSİNİZ? GERÇEĞİ TAM OLARAK BİLMEDEN...
EVET. SANIRIM KISA BİR DENEME YAPACAK VAKTİMİZ VAR!
O ZAMAN FALCON KIZKARDEŞ VE TATLI KIZKARDEŞİ KOBAY OLARAK DENEMENİZİ ÖNERİYORUM!
EĞER GEREKLİYSE, Gİ...GİDERİZ!

ONUN DİLEĞİ BÖYLE! GİDİN! VE EMİR VERİLENE DEK DÖNMEYİN!
KARDEŞİN DİLEĞİNİ YERİNE GETİRECEĞİZ!
ONLAR DÜNYAYA DÖNDÜLER, TEKSAS JACK. SIRA SENDE! TARTIŞMA VE HEMEN GİT! YARDIMIN İÇİN TEŞEKKÜR!
BENİ ATLATMA, EVLAT! EĞER SEN DE ARKAMDAN GELMEZSEN, DÖNERİM!
TEKSAS JACK, HARİKA KARDEŞ KARŞI KOYAMADAN ENERJİ DUVARININ İÇİNE ATLAR.
BU DA NE DEMEK OLUYOR?
BAŞARIDAN EMİN OLMAK İÇİN BİR FAZLA DENEYDE ZARAR YOK KI!..
ALETİN ÇALIŞIYOR! AMA BELLİ Kİ, ONU KORUMAYI DÜŞÜNMEMİŞSİN! YA YABANCI ELLERE DÜŞERSE, NE OLACAK? HA?!..
ELEŞTİRİLERİN DAYANILMAZ! BEKLENMEDİK TEHLİKE DURUMUNDA VE HER OLASILIK İÇİN YAPILMIŞ PLANLARIM VAR!
BU "YOKETME MEKANİZMASI"NI HER ZAMAN YANIMDA TAŞIRIM! EĞER ŞU DÜĞMEYE BASARSAM, TAŞIYICI PARAMPARÇA OLUR!
ÇOK GÜZEL! GERÇEKTEN ÇOK GÜZEL!
YETER! CANAVARLARIN YAKLAŞTIĞINI DUYABİLİYORUM!
KAPTAN, KOBRA GİBİ ANİDEN SALDIRIR. BUNU İZLEYEN İTİŞMEDE, OLAYLAR ÇABUK GELİŞİR...
BENİ ENERJİ KAPISINDAN İTTİN!
AAA!
GÜLE GÜLE, YARGIÇ! BEN İSTEDİĞİMİ ALDIM!..

KAPTAN'IN SONRAKİ HAREKETİ İSE, KENDİNİ HARİKA KARDEŞTEN KURTARMAK OLUR!
BROADWAY'E BENDEN SELAM SÖYLE, KARDEŞ!
KURTAR BİZİ! CANAVARLAR GELİYORLAR!
DURUN! YABANCI BİR KAÇIŞ YOLU GÖSTERİYOR!
BURAYA SIKIŞTIK, KALDIK!
ÇABUK OLUN, KARDEŞLER! KOŞUN! GÜVENCE ÖBÜR YANDA!
BAŞKA ŞANSIMIZ YOK Kİ..!
BU GARİP BOYUTU SON TERKEDEN, KAPTAN OLUR. AMA GİTMEDEN ÖNCE, ARDINDAKİ BOYUTSAL KAPIYI KAPAR... SONSUZA DEK HEM DE!
İŞTE ÇİRKİNLER GELDİ! BULACAKLARI TEK ŞEY, ONLARA BIRAKTIĞIMIZ BU ANI OLACAK!
TIK-TIK-TIK-TIK!
KAPTAN GİTTİĞİNDE, HAREKETE GEÇİRİLMİŞ "YOK ETME MEKANİZMASI", DÜŞMANA MERHABA DEMEK İÇİN, YERİNDE KALIR...
AAARR RARR!
TIK TIK TIK TIK
ATEŞLEME, BEKLENMEDİK BİR GÜÇTE OLUR! BÜTÜN GEZEGENİ YOK EDEN BİR SERİ REAKSİYONA NEDEN OLUR!..
TAŞIYICI VE UZAYIN DERİNLİKLERİNDE İNSAN OLDUĞUNUN KANITLARI, GÜÇLÜ BİR PATLAMAYLA TAMAMEN YOK OLUR!..
PEKİ, BU ARADA DÜNYA'DA NELER OLUYOR?
DİNLEYİN, OKUYUCULAR! HEMEN SONRAKİ SAYIYI OKUYUN... VE ŞİMDİYE DEK ÇİZGİ ROMANLARDA GÖRÜLMÜŞ EN GARİP YARATIKLARI GÖRÜN...
GÖMÜLME-YEN!

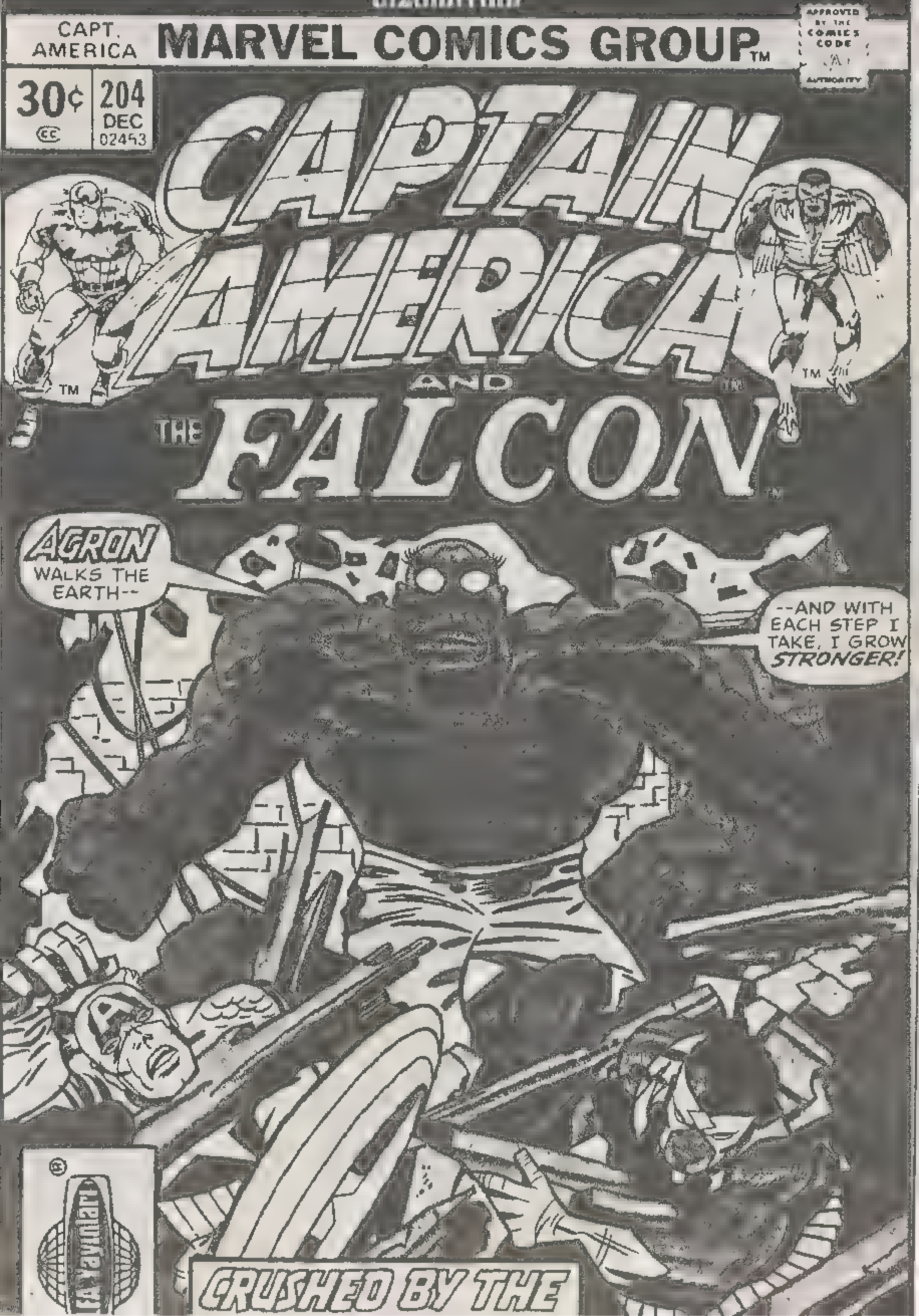
CAPT. AMERICA
MARVEL COMICS GROUP™
APPROVED BY THE COMICS CODE AUTHORITY
30¢
204 DEC 02453
CAPTAIN AMERICA™
AND
THE FALCON™
AGRON WALKS THE EARTH--
--AND WITH EACH STEP I TAKE, I GROW STRONGER!
CRUSHED BY THE

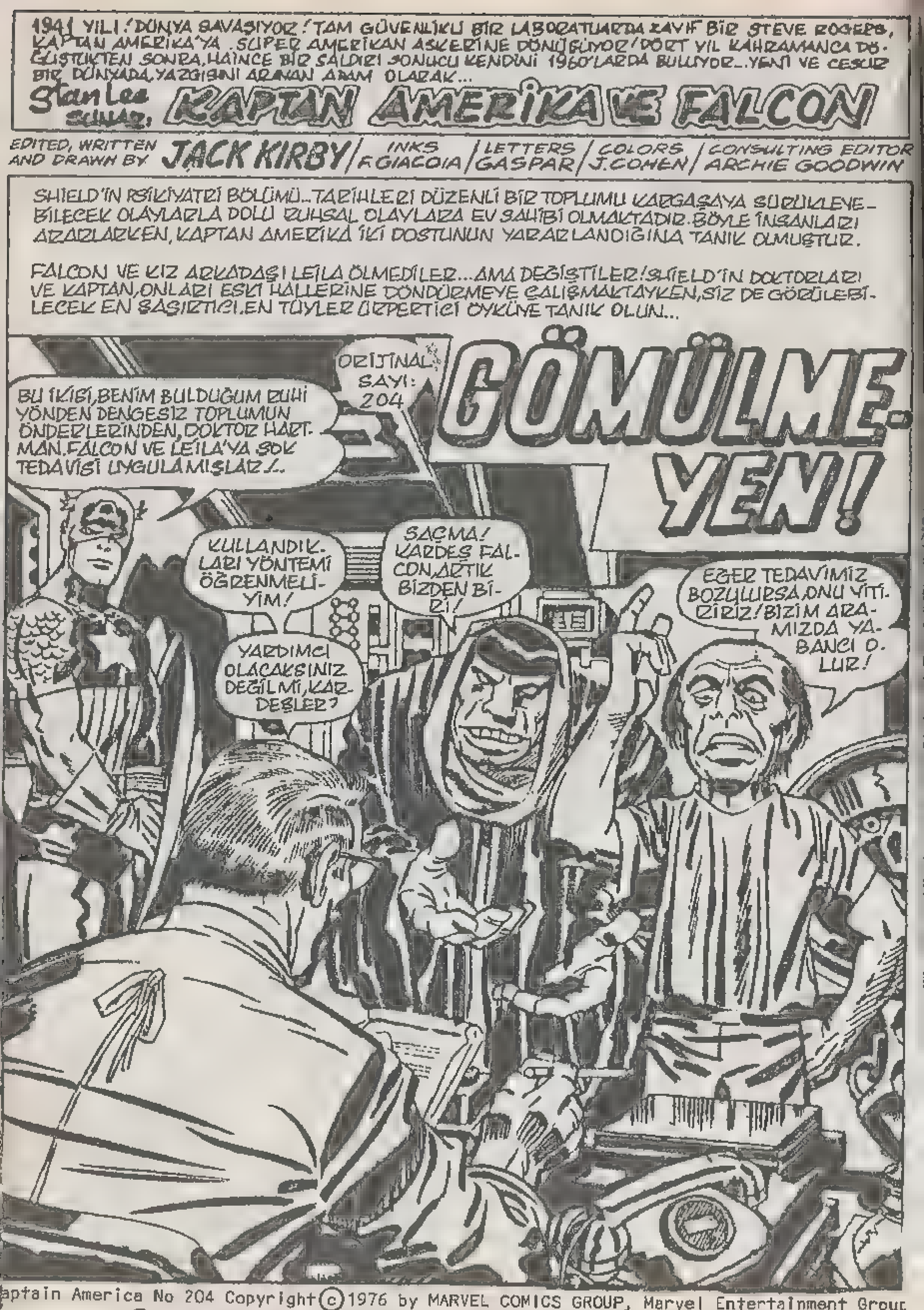

aptain America No 204 Copyright ⓒ 1976 by MARVEL COMICS GROUP, Marvel Entertainment Group
nc Copyright ⓒ 1988 Bu dizinin Türkiye'de ve Türkçe konuşulan ülkelerde kitap ve dergi

DURUN! FALCON ÇOKTAN SAFLARIMIZDAN UZAKLAŞTIRILDI! BU, ONUN İŞİ OLMALI! ONU İYİ TANIYORUZ! ONUN YÜZÜNDEN BURAYA GETİRİLDİK!
BÖYLE OLMASI GEREKİYORDU, KARDEŞ! BURADA SİZE YARDIM EDİLECEK.
ELBET TE! ELBET TE!
YALANCI YABANCI! ARAMIZA GİRİP, KARGAŞA YARATTIN! ÇOK YAZIK!
EVET, BİLİYORUM! SİZDEN ÖZÜR DİLERİM!
ŞOK TEDAVİSİ, SENİ DE İYİLEŞTİRİRDİ! AMA HAYIR... SEN BİZE HEP KARŞI ÇIKTIN!
O SIRADA İKİ İRİYARI HASTA BAKICI ARAYA GİRER...
KARDEŞLER ŞU ANDA ÖFKELİ! AMA SAKİNLEŞTİKLERİNDE YİNE KONUŞABİLİRİZ...
GİDELİM, KARDEŞ. YEMEK VAKTİ.
YEMEKLER ÇOK GÜZEL! AMA BU DA BİZİ BÖLMEK İÇİNDİR!
BUNU NASIL SÖYLERSİN, KARDEŞ? ÇOK İYİ VAKİT GEÇİRİYORDUK!
DOKTOR HARTMAN VE KAPTAN YALNIZ KALDIKLARINDA...
ÖNCELERİ İŞİMİZ EPEY GÜÇ OLACAK, KAPTAN. AMA FALCON VE LEILA'YA YAPILANLARI BİR ÖĞRENDİK Mİ, TEDAVİNİN YAPILACAĞINDAN EMİNİM!
VAZGEÇMEYİN DOKTOR. DÜNYANIN ONLARA İHTİYACI VAR.
BENCE DURUMLARI ÖYLE PEK KÖTÜ DEĞİL, BENCE. ELİMİZDE BİR RUH ÇIKARICIYI BİLE KORKUTABİLECEK OLAYLAR VAR.
HAKLISINIZ. ŞU KARMAŞIK KARDEŞLER TOPLULUĞUNDAN DAHA KÖTÜ DEĞİLLER!

DOKTOR HARTMAN KAPTAN'I AYRILMIŞ BİR BÖLMEYE GÖTÜRÜR.. VE HASTALARDAN BİRİNİN ÖNÜNDE DURUR.
İŞTE BU ADAMIN DURUMU ÖYLESİNE GARİPTİ Kİ, İNCELEME İÇİN SHIELD'E GÖNDERİLDİ..
HADİ, DOKTOR! SANIRIM, ŞEYTAN ELE GEÇİRDİ DEMİYORSUNUZ!
NABZI VE KALBİ ATMIYOR. ASLINDA ÖLÜ.. AMA BUNU YADSIYOR..
ÇOK İYİ GÖRÜNÜYOR AMA KONUŞMAKTA GÜÇLÜK ÇEKİYOR GERÇEKTEN!
YA DA ONA YABANCI BİR KAVRAMA ALIŞMAYA ÇALIŞIYOR. İNSAN BOYNU GİBİ BİR ORGANIN KULLANIMINA..!
BOYNU OLMAYAN BİRİSİNCE KULLANILAN BİR GÖNDE! BU İNANILMAZ BİR ŞEY!
SESİ ÇOK KISIK, AMA SANIRIM SÖZCÜKLERİ DUYABİLİYORUM. "BEN AGRON'UM" DİYOR. ANLIYOR MUSUNUZ?
AGRON ADINDA BİRİSİ.. YA DA BİR ŞEY OLDUĞUNU ÖNE SÜRÜYOR. UZAK GELECEKTEN BİR CANLI!
DEMEK KENDİNİ BİR ZAMAN YOLCUSU SANIYOR, HA? SANIRIM ÇOK FAZLA BİLİM-KURGU KİTABI OKUMUŞ, ZAVALLI ADAM...
YA DA SON ŞEKLİNE ULAŞMIŞ İNSANOĞLU OLABİLİR. YÜZYILLAR ARASI GEZEBİLME KAPASİTESİNE SAHİP!
CİDDİ OLAMAZSINIZ! DÜŞ BUNLAR!
SHIELD'DE HİÇ BİR ŞEY KENARA BIRAKILMAZ! GÖZLER VE BEKLERİZ. TEK DİYECEĞİM ŞEY, BU İNANDIRICI BİR OYUN..!
EVET, ÇOK İNANDIRICI!
AZ ÖNCEKİ DİNLENME POZİSYONUNA DÖNDÜ. SANKİ VÜCUDUNU KULLANMAK, TÜKETİCİ BİR ÇABA ONUN İÇİN!
AYNEN! EĞER YAPTIKLARI GERÇEKSE, BU SON DERECE DOĞAL VE YERİNDE BİR TEPKİ!

...AIRADA, KENDİNE AGRON DİYEN KİŞİYE ...LIK GETİRİLİR...
...NE TÜR ...NLARLA UĞ-...IMIZI AN-...INDIR. ... BU ... BİR ...IMDU!
GİTMEDEN, FALCON'U GÖRMEK İSTİYORUM, DOKTOR. BELKİ BENİ GÖRMEK İYİLEŞMESİNE YARDIMCI OLUR.
AMA FALCON'UN ODASINA VARDIKLARINDA...
AMAN TANRIM! ONA DELİ GÖMLEĞİ GİYDİRMİŞSİNİZ!.. BU NE DEMEK OLUYOR?!
BAŞKA SEÇENEĞİMİZ YOKTU. KOSTÜMÜNDEN AYRILMIYORDU!
BUNUN TEHLİKESİNİ BİLİYORSUN!
BULDUĞU İLK FIRSATTA UÇARAK KAÇARDI!
İYİLEŞMEDEN BÖYLE BİR ŞEYE İZİN VEREMEYİZ!
Y..YİNE HOŞ DEĞİL, DOKTOR! ONU BU ŞEKİLDE GÖRMEK ÇOK KÖTÜ! O, DAHA İYİ ŞEYLERE LAYIKTIR!
YARDIM EDİN ONA! ÇABUCAK BELLEĞİNİ KAZANMASINA YARDIM EDİN!
SÖZ VERİYORUM! KISA SÜREDE YANIT VERMELİ! YALNIZCA HER ŞEYİN ADIM ADIM YAPILMASI GEREKTİĞİNE İNANIYORUM. ANİ BİR ŞOK HASARA YOL AÇABİLİR!
KENDİNİ GARİP DUYGULAR DENİZİNDE BULUR, KAPTAN. HASTANIN KAPISINDAN ZORLUKLA AYRILIR...
DEMEK YİNE DENEYECEKSİN, HA? YEMEK YEMEYİ BİLMEYEN BİRİNİ NASIL BESLEYECEKSİN Kİ?
BELKİ YEMEĞE İHTİYACI YOK.. BELKİ DE ÖLÜ BİR GÖVDE O! AMA ONU BESLEME EMRİ ALDIM!
VE DE ÖYLE YAPACAĞIM! ZORLA BOĞAZINDAN İTMEM GEREKSE BİLE...
BEN BEKLEYEYİM. YARDIM İSTERSEN..

HASTA ANİDEN, BEKLENMEDİK BİR GÜÇLE KOLUNU UZATIR VE HASTABAKICIYI VE-RE UZA-TIR!
BAM!
NE..? UF!
AMAN TANRIM! SALDIR-GANLAŞ MIŞ!
HEY! SAKİN OL!
ÖBÜR HASTABAKICI, HASTAYI TUTMAK İÇİN İLE-Rİ ATILIR AMA HİÇ BİR DİRENMEYLE KARŞI-LAŞMAZ...
BU ÇOK ÜRKÜNÇ! SANKİ BİR CESEDE SARILIYORUM! BİR ÖLÜ NASIL TU-TULUR Kİ?
B-BEN DE ÇILDIRI-YORUM!
YİNE HAREKET BAŞLAR... ÇEVİK VE VAHŞİ! TEK BAŞINA YAŞAR GİBİ GÖRÜNEN BİR KOL AVINI YAKALAR!!!
BENİ YAKALADI! HAYIR! AAAAHH!!
VE HAREKETLE-RİNDE DAHA ÖN-CE GÖRÜLME-YEN BİR ATEŞ-LE, SHIELD TARİHİ-NE EN KOR-KUNÇ OLAYI YAZAR!
DURDU-RUN ONU!

HIELD'İN PSİKİYATRİ BÖLÜMÜ VE KURALLARI GERİDE KALMIŞTIR AMA BU İNSAN ONU TERKETTİKTEN SONRA BİLE DÜŞÜNCELERİNDE KALAN BİR DÜNYADADIR...
ENDİNE GEL, KAPTAN AMERİKA! TARAFTARLARIN SENİN UZUN VE SÜREKLİ MESUT OLMANI BEKLİYORLAR...
..BEN DE ÖYLE!
SAKİN OL, SHARON! ORADA BEŞ DAKİKA GEÇİRSEN BİLE ÖMÜR BOYU BU HALİME GİRERDİN..!
ZAVALLI FALCON! ZAVALLI LEİLA!.. ONLARIN BU ANDA ORADAN ÇIKMALARI İÇİN HER ŞEYİMİ VERİRDİM!
ONLAR BU SÜPER KAHRAMAN İŞİNİN KURBANLARI! SENİN SONUN DA BU OLACAK!
LÜTFEN SHARON! ARTIK BU KONUYA DÖNMEYELİM! BU BENİM YAŞAMIM VE ONA GÖRE YAŞAMALIYIM!
NİÇİN? NİÇİN? BORÇLARINI ON KAT FAZLASIYLA ÖDEDİN! SAKİN BİR YAŞAMI HAKETTİN!
KENT DIŞINA KİLOMETRELERCE YOL ALDIKTAN SONRA, ANİDEN ARABAYI DURDURUR SHARON
BURAYA NEDEN GELDİĞİMİZİ SÖYLER MİSİN BANA?
GÜZEL BİR YERDE GÜNEŞLİ BİR GÜNÜN TADINI ÇIKARMAK İÇİN BİR NEDEN Mİ OLMALI? İNSANIZ, YETMEZ Mİ?
EVET İNSAN OLMAK GÜZEL BİR ŞEY! NEDENSE BENİM GİBİLERİN PEK ZAMAN BULAMADIKLARI BİR ŞEY!
O ZAMAN ÖYLE DURMAYI BIRAK! BAŞLADIĞIN ZAMANKİ GİBİ OL! KAPTAN AMERİKA'YI ASLA DÜŞÜNMEYEN STEVE ROGERS OL!
HA HA HA! İŞTE STEVE ROGERS'IN ASLINDA 45 KİLOLUK BİR SISKA OLDUĞU DOĞRU MU? ONU GÖREBİLE MİYDİM?
EMİNİM GÖRMEZDİN! ORDU GÖRMEDİ! SANIRIM PEK BAKILACAK BİRİ DEĞİLDİM O ZAMANLAR!

ŞAÇMA! BAŞKA KIZLARIN ŞANSI OLMADAN, SENİ YİNE KAPIVERİRDİM!
ŞİMDİ "YILIN EN İYİ PLÂNI" KAPTAN AMERİKA ÖDÜLÜNÜ KAZANDIN!
KENDİNE GEL, STEVE... KOSTÜMÜNÜ VE KALKANINI BİR YANA BIRAK VE BİR ANIT DEĞİL, BİR İNSAN OL... LÜTFEN!
PEKİ, SONRA? EĞLENCE, EĞLENCE, EĞLENCE HA? SEVGİ, YAŞAM VE UYUM!
HARİKA BİR ŞEY BU 'AMA KALEYİ KİM GÖZLEYECEK? İYİLERE KİM YARDIM EDECEK?
SENİN YERİNE KİM GEÇERSE, O!
DÜŞÜN, STEVE! PSİKİYATRİ BÖLÜMÜNÜ GÖRDÜN! ORADAKİLER FALCON VE LEILA DEĞİL... SEN VE BEN OLABİLİRDİK!
YETER ARTIK, SHARON! NE YAPTIĞINI GÖRMÜYOR MUSUN? BU İŞİ SÜRDÜRMEM İÇİN GEÇERLİ TEK NEDENDEN SÖZ EDİYORSUN!
O NEDENİN NE OLDUĞUNU SORABİLİR MİYİM? ADALETE HENÜZ VERMEDİĞİN AMA VEREBİLECEĞİN DAHA NE VAR Kİ?
B. BİLMİYORUM! AMA DÜNYADAKİ KÜÇÜK İNSANLARIN KASLARIMA İHTİYAÇLARI OLDUĞUNU BİLİYORUM... HELE BUGÜNLERDE, DAHA DA ÇOK!
O ZAMAN ONLARA İSTEDİKLERİNİ VERMEYİ SÜRDÜR, BAY KAS! DÖĞÜŞMEKTEN BIKINCA, BENİ ARA! AMA TELEFONUN BAŞINDA BEKLEYECEĞİMİ DE SANMA!
DUR, SHARON! SÖYLEYECEKLERİMİ DUYMADAN GİTME! SHARON! SHARON!

O SIRADA SHIELD PSİKİYATRİ BÖLÜMÜNÜN KORİDORLARI,GÜRÜLTÜLÜ YANKILARLA PATLAR!
CRAASH!
AMAN TANRIM!
NE OLUYOR? GÖREMİYORUM!
AGRON... ÖZGÜR... OLMALI!
YÜRÜYEN KADAVRA,BU! BİR FİL GİBİ HER ŞEYİ EZİYOR!
CANSIZ GÖRÜNEN KOLLAR TEKRAR TEKRAR KURBAN YAKALAR VE ONLARI YOK EDER...
ONU DURDURAMIYORUZ! KIRMIZI ALARM VERİN!
AAAA!
KORİDORLAR İNSANLARLA DOLAR. AGRON NÖBETÇİLERİN ALTINDA YİTER.. VE ONLARI SİNEK GİBİ ÜSTÜNDEN ATARAK YENİDEN GÖRÜNÜR.
İŞE YARAMIYOR!
GÜVENLİK GÜÇLERİ YOLDALAR! MERMİ ONU DURDURUR!

KORİDORLARDA SÜRÜP GİDEN FIRTINANIN AR-DINDAKİ, SOĞUK, AMANSIZ VE BELLİ BİRİNE YÖ-NELİK OLMAYAN BİR ÖFKEDİR. HASTA, BİR ÖLÜM MAKİNASI GİBİ ÖNÜNE GELENİ BİÇER...
GÜVENLİK GÜÇLERİ VAHŞET SAHNESİNE VAR-DIKLARINDA, İNSAN BİÇİMİNDE BİR AFETLE KAR-ŞILAŞIRLAR...
ERİ EKİ-LİN!
İNANAMIYORUM! BİR KİŞİ BU DENLİ ŞEY YAPAMAZ!
DUR, DOSTUM...OLDUĞUN YERDE KAL! YOKSA ATEŞ EDERİZ!
BU, MEZARLIKTAKİ RUHLARA VERİLMİŞ BİR EMİRDİR! YABANCI BİR İRADE İÇİN, ANLAMSIZ BİR EMİR..! HASTA İLERLER!
İŞTE GELİYOR..! ATEŞ EDİN!
KRAK!
KRAK!
URŞUNLAR ARPAR! HAS-A ÖLÜMCÜL İR ATEŞE TU-ULUR. AMA ÜRÜYÜ-ÜNÜ ÜRDÜ-ÜR.
BİR GEMİYİ BATIRMAYA YETECEK KADAR KURŞUN SIKTIK! ÖLDÜ! AMA BİLMİYORMUŞ GİBİ GÖRÜNÜYOR!
POW! POW!
NİYE YERE YIKILMIYOR? KURŞUNUM BİTTİ!
POW! POW! POW!

ARTAN GERİLİM DAYANILMAZ BİR DÜZEYE ULAŞIRKEN, HASTA ANİDEN SENDELER İPLERİNDEN KURTULMUŞ BİR KUKLA GİBİ TİTRER. SONRA...
DÜŞÜYOR! SONUNDA VURDUK ONU!
HAYIR! BUNU YAPAN KURŞUNLAR DEĞİLDİ! BAŞKA BİR ŞEYDİ!..
DR. HARTMAN! BELKİ SİZ BUNU AÇIKLARSINIZ
ATEŞ ETMEK ZORUNDA KALDIK! AMA ONU DURDURAN KURŞUNLARIMIZ DEĞİLDİ!
KENARA ÇEKİLİN! İNCELEYECEĞİM ONU!
ANİDEN YORULMUŞ GİBİYDİ. SONRA YAVAŞÇA YERE YIĞILDI!
AĞRON DİNLENİYOR! DAHA DA GÜÇLENİYOR MU ACABA?
BEN... HER ŞEYİ GÖRDÜĞÜMÜ SANIRDIM, EFENDİM AMA BELLİ Kİ YANILMIŞIM!
ONU MORGA GÖTÜRÜN! VE ÇELİK KEMERLERLE AMELİYAT MASASINA BAĞLAYIN!
O SIRADA KENTTEKİ OTEL ODASINDA, KAPTAN AKŞAMI TELEVİZYON TELEVİZYON İZLEYEREK GEÇİRİR...
BU BİLİM KURGU FİLMİ KÖTÜ SAYILMAZ!
GÖRÜNTÜLER DİKKATİ İÇİN YARIŞIRKEN, ZAMAN BULANIK BİR IRMAK GİBİ AKAR. AMA BEYNİNİ KURCALAYAN DERTLER HİÇ GİTMEZ. HİÇ YOK OLMAZ... HİÇ AZALMAZ!
ARAYACAK! BİLİYORUM ARAYACAK!

HUZURSUZ BİR GECEDİR. YAYIN ARAÇLARININ VERECEK HİÇ BİR MESAJI OLMADIĞI VE İNSAN KALBİNİN YANIT STOĞUNU GÖZDEN GEÇİRİP, KIRIK BİR GURURU ONARACAĞI BİR YANIT BULAMADIĞI GECELERDEN BİRİ...
HİÇ BİR TARTIŞMA TEK YANLI DEĞİLDİR, SHARON! KENDİNİNKİLER KADAR BENİM GÖRÜŞLERİME DE SAYGI GÖSTER!
YABANİ BİR ATIN BİR GECEDE EVCİLLEŞMESİ BEKLENEMEZ!
O AT Kİ, HAVADA BARUT KOKUSU OLUP OLMADIĞINA BAKMADAN... YA DA DÜŞMANIN SİNSİ HAREKETLERİNİ DİNLEMEYE ÇALIŞMADAN YEŞİL ALANLARA GİTMEZ!
EĞER SHARON STEVE ROGERS'I SEVİYORSA, KAPTAN AMERİKA'YI DA KABUL ETMELİ! BU İKİ KİŞİLİK ARTIK AYRILAMAZ OLDU... SÜPER KAHRAMAN DENEYİMİ, BU İKİSİNİ KEMİKLE, KANLA, ACI ÇIĞLIKLARIYLA BİRBİRİNE KAYNATTI!..
SHARON DUYARSIZ DEĞİLDİR! BU GERÇEĞİ GÖZÖNÜNE ALACAKTIR!
ANİDEN TELEFON ÇALAR! KÖTÜ DÜŞÜNCELER İZ BIRAKMADAN YOK OLURLAR VE SHARON GELECEĞİN KARANLIK YÜZÜNÜ DEĞİŞTİRİR...
BİLİYORDUM! SORUNUMUZU AYRINTILARIYLA İNCELEDİĞİNDE ARAYACAĞINI BİLİYORDUM!
ŞİMDİ HERŞEY DAHA KOLAY ÇÖZÜLECEK!

STEVE ALICIYI KULAĞINA YAPIŞTIRIR AMA, ONU SELAMLAYAN SES HUZURA HİÇ TE YAKIN OLMAYAN BİR SESTİR.
STEVE?! BEN DR.HARTMAN! RAHATSIZ ETTİĞİM İÇİN ÜZGÜNÜM AMA ZORUNLUYDUM!
OH... SIZ MISINIZ DOKTOR? PEKİ, EVET... ANLIYORUM... AMA.. AMA...
BAKIN, DOKTOR.. EĞER SİZİN O TUHAF HASTANIZ GARİP VE ŞİDDETLİ BELİRTİLER GÖSTERİYORSA, BU BENDEN ÇOK SİZİN BÖLÜMÜNÜZÜN İŞİDİR...
AYRICA KUŞKULANDIĞINIZ GİBİ OLSA BİLE SHIELD'IN ONU DURDURABİLECEK DÜZEYDE OLDUĞUNDAN EMİNİM!
BU ARADA SHIELD'IN MORGUNDA...
EĞER BU HERİF ÖLMEDİYSE, SİLAHIMI YERİM! PEKİ NİYE HALA HUZURSUZUM?
GELMELİSİN, STEVE! YARDIMINA İHTİYACIM VAR!
BEN HAZIRDA BEKLERİM, DOKTOR! BENİ ARASINIZ... İYİ GECELER!
İNANILMAZ BİR ŞEY BU! KAPTAN ASLA YARDIMDAN KAÇMAZDI! HEMEN KOŞARDI YARDIMA!
ŞURAYA BAKIN, DOKTOR!
O CESET YİNE CANLANDI! SADECE CANLANMADI... DERİSİNDEN GARİP ALEVLER ÇIKIYOR!!! YANIYOR BU!
N...NE OLUYOR BUNA?!
ENERJİ

KENDİNE AGRON DİYEN YARATIK, BU VÜCUDU YİNE KONTROLÜ ALTINA ALMIŞ!
YANİ ZAMANDA YOLCULUK OLAYI DOĞRU MU DİYORSUNUZ?
DOKTOR HARTMAN YANIT VERECEK ZAMAN BULAMADAN, ÇABUK GELİŞEN ENERJİ BİRİKİMİ, KORKUNÇ BİR PATLAMAYLA SONUÇLANIR.
WHAAWW!!
AZ SONRA..
OKTOR! E YAPMA. A ÇALIYOR?
KORKTUĞUM ŞEYİ! VE BİRAZDAN YAPACAK..! ARTIK AGRON'UN NE YAPACAĞI BİLİNMEZ!
EĞER BU BİR ÖRNEKSE, BU İŞLE UĞRAŞMAK İÇİN, BİR ORDU GEREKECEK!
İNSAN ETİNİN ATOMLARIYLA OYNAYAN ZEKİ ENERJİ! BU, TAHMİN EDİLEMEZ BİR GÜÇ DEMEKTİR!
Z SONRA DUMAN HAFİFLER VE DOK. OR HARTMAN TAHMİNİN KORKUNÇ İR GERÇEĞE DÖNÜŞTÜĞÜNÜ GÖRÜR!
GRON YİRMİNCİ İZYIL ARACINI OLUK KESİCİ, KORKUNÇ BİR YARATIĞA DÖNÜŞTÜRMÜŞTÜR!

AGRON, YINE YAŞAMA DÖNMESINE ŞAŞAN TANIKLARI GÖRMEZLIKTEN GELEREK, KENDINCE ILERLEMEĞE BAŞLAR...
DUVARA DÖNÜYOR, DOKTOR! SIZCE NE..?!
AGRON... BU KEZ DAHA GÜÇLÜ... BU KEZ... O...
KAPIYA HIÇ IHTIYACI OLMADI KI... KAPININ NE OLDUĞUNU BILE BILMEZ!
KAPISINI KENDISI AÇACAK!
K-K-KRA-A-N!
DUVAR ÇATLAR... VE INANILMAZ BASINCIN ETKISIYLE ÇÖKER... PARAMPARÇA OLUR!
DIKKAT ET!
BLAAM!
KORIDORLARI BOŞALTIN! O YARATIK YINE CANLANDI!
ONUN DIŞARI ÇIKMASINA IZIN VEREMEYIZ! KORKUNÇ BIR ŞEY OLUR! SÜPER KAHRAMANLARIN DURDURACAĞINDAN BILE KUŞKULUYUM!
DUR! ELIMIZDE BIRI VAR! BIR SÜPER KAHRAMANIMIZ VAR.
GÜVENLIK ÜNITELERINI ALARMA GEÇIRIN! BEN EK GÜÇ GETIREYIM!
EVET, EFENDIM... BOL ŞANS VE BIRAZ DA ŞANSLA BELKI...

AZ SONRA, TÜM KISIMLARDA ALARM SESİ DUYULUR ...
BU DOĞRU MU, DOKTOR HARTMAN? YİNE O YARATIK MI?
EVET! DİĞERLERİNE YARDIM EDİN!
AARREEEEEEE
GİDELİM!
DOKTOR HARTMAN, EN ÜNLÜ HASTASININ KAPISINA VARIR VE...
FALCON KARDEŞ! SENİN BÜYÜK GÜCÜNE İHTİYACIMIZ VAR!!
EĞER BİR TEHLİKE VARSA, ERKEK VE KIZ KARDEŞLER TOPLUMUNU KORUMAM GEREKİYOR!
EVET, KORUYACAKSIN! ONLAR DA TEHLİKE ALTINDA! TEHLİKE ONLARA ULAŞMAMALI!
O ZAMAN BENİ SERBEST BIRAK! BU AŞAĞILAMAYA SON VER! EĞER TEHLİKE YALNIZ SENİN İÇİN OLSAYDI, KILIMI OYNATMAZDIM!
UNUTKANLIĞIMI BAĞIŞLA! HİÇ BİRİMİZ KUSURSUZ DEĞİLİZ!
DÜŞMAN ŞU YÖNDEN YAKLAŞIYOR! GÜÇLÜ VE KOLAY KOLAY YENİLMİYOR! AMA SEN ONU YENEBİLİRSİN!
GÜCÜ NE OLURSA OLSUN, YİZ GELİR BANA!
KENARA ÇEKİL!

DÜŞMANIN İZİ EPEY AÇIKTIR/ÇÜNKÜ İZ YARALANMIŞ, HIRPA-LANMIŞ GÜVENLİK PERSONELİYLE DOLUDUR AMA FALCON,TÜM DİKKATİNİ BİRAZDAN BAŞLAYACAK SAVAŞA TOPLAMIŞTIR...
BU TEHLİKE, GÖREVLİLERİ EPEY ETKİLE-MİŞ. BİLDİĞİM TÜM SAVAŞ DE-NEYİMİMİ VE TEKNİKLERİ Mİ KULLAN-MAĞA HAZIR OLMALIYIM!
O CANA-VARIN KAR ŞISINDA HİÇ BİR ŞANSIMIZ OLMADI!
VAHŞET SAHNESİNE YAKLAŞMAYA BAŞLADIĞIN DA,ALIŞILMADIK BİR ÖFKE KASIRGASINA DA LAR!HER YÖNDE İNSANLAR VE YIKINTILAR UÇUŞMAKTADIR!BİR KIYIM MAKİNASININ İŞİ...
AZ SONRA DÜŞMAN GÖRÜNÜR. GERÇEK-TEN DE KORKUNÇ BİR GÖRÜN-TÜDÜR BU!

FALCON'UN RAKİBİNDEN KORKUNÇ BİR ENERJİ ÇIKAR!.. VE HAVAYI KOKUŞMUŞ, SOLUK ALINAMAZ BİR HALE GETİRİR! SÜPER-KAHRAMAN, UZAKLARDA BİR CEHENNEMİN SICAĞINDAN AKTİVE EDİLEN CANSIZ BİR İNSAN İSKELETİYLE KARŞILAŞIR... BU YARATIK GİZEMLİ BİR GÜÇ TARAFINDAN İNSANOĞLUNUN GEZEGENİNE GÖNDERİLMİŞTİR!!!
ADIM AGRON! BU ZAMAN PERİYODU BENİM OLDU! BU YÜZYIL BENİM ARTIK!

FALCON'U BOĞUCU BİR İNERJİ ÇEVRELEVİP, ĞÜCÜNÜ EMMEĞE BAŞLAR!
UH! BU. BU A-..KTA DURAMIYORUM!..
BUDALA YARATIK! CESARETİN VE GÜCÜN BENİ DURDURMAĞA YETMEZ!
İKİNCİ ENERJİ DALGASI FALCON'U YAKALAR VE VÜCUDUNDAKİ HER HÜCREYİ SARSAR! FALCON HAYKIRIR VE KENDİNDEN GEÇER!
AAAAA!!!
KRRAAK!
SONRA ENERJİNİN ETKİSİYLE HAVAYA YÜKSELİR VE BİR ROKET GİBİ KORİDORLARDA SÜRÜKLENİR!
ONU BİR FRİZBİ GİBİ HAVAYA FIRLATTI!
DİKKAT! FALCON'U PARÇALADI!
FALCON AZ SONRA KAFA ÜSTÜ BİR DUVARA ÇARPAR!..
WHAM!
AGRON YAVAŞÇA YOLUNA DEVAM EDER AMANSIZCA...ÖDÜNÇ ALDIĞI GÖVDEYE ÇARPAN KURŞUNLARA ALDIRMAKSIZIN...
POW! POW!
KİM BU ALLAH'IN BELASI YARATIK? KURŞUN İŞLEMİYOR!
POW

ÇARPIŞMAYA SON VERİN! BAŞARAMAZSINIZ!
AH, ÖYLE Mİ? BİR DE EL BOMBASINA BAK, BARİ!
YARARI YOK! SİLAHLARINIZ ÇOK İLKEL!
BLAAMM!
BENİ TUTAMAZSINIZ! AGRON BURAYI TERKETMEĞE KARAR VERDİ!
AMAN TANRIM! DIŞARI BAKAN DUVARI YIKIYOR!
KABOOMM!
KAÇIYOR! DURDURUN!
ARDINDAKİ SİLAH SESLERİ VE VIZILDAYAN KURŞUNLARA ALDIRMAYAN AGRON GECENİN ÖZGÜRLÜĞÜNE UZANIR...
WAM!
BAM!
BAM!
POPOPOP
WEEOW
BU SIRADA...
YARATIK KAÇTI, DOKTOR! BİZ... BİZ ONU İÇERİDE TUTAMADIK!
PEŞİNDEN AYRILMAYIN! GÖZDEN KAÇIRMAYIN!

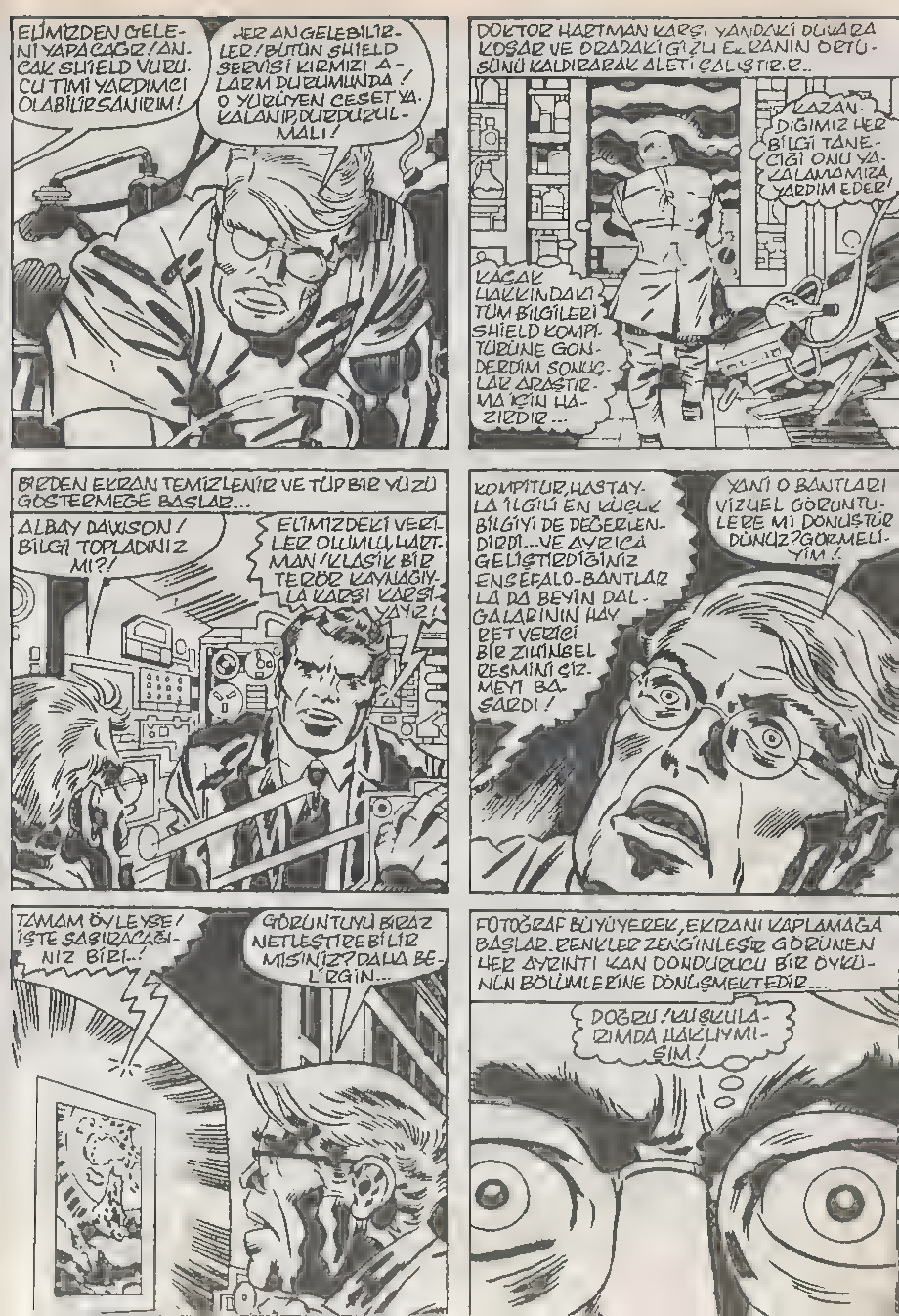
ELİMİZDEN GELE-Nİ YAPACAĞIZ! AN-CAK SHIELD VURU-CU TİMİ YARDIMCI OLABİLİRSANIRIM!
HER AN GELEBİLİR-LER! BÜTÜN SHIELD SERVİSİ KIRMIZI A-LARM DURUMUNDA! O YÜRÜYEN CESET YA-KALANIP, DURDURUL-MALI!
DOKTOR HARTMAN KARŞI YANDAKİ DUVARA KOŞAR VE ORADAKİ GİZLİ EKRANIN ÖRTÜ-SÜNÜ KALDIRARAK ALETİ ÇALIŞTIRIR..
KAZAN-DIĞIMIZ HER BİLGİ TANE-CİĞİ ONU YA-KALAMAMIZA YARDIM EDER!
KAÇAK HAKKINDAKİ TÜM BİLGİLERİ SHIELD KOMPİ-TÜRÜNE GÖN-DERDİM SONUÇ-LAR ARAŞTIR-MA İÇİN HA-ZIRDIR...
BİRDEN EKRAN TEMİZLENİR VE TÜP BİR YÜZÜ GÖSTERMEĞE BAŞLAR...
ALBAY DAWSON! BİLGİ TOPLADINIZ MI?!
ELİMİZDEKİ VERİ-LER OLUMLU, HART-MAN! KLASİK BİR TERÖR KAYNAĞIY-LA KARŞI KARŞI-YAYIZ!
KOMPİTÜR, HASTAY-LA İLGİLİ EN KÜÇÜK BİLGİYİ DE DEĞERLEN-DİRDİ... VE AYRICA GELİŞTİRDİĞİNİZ ENSEFALO-BANTLAR-LA DA BEYİN DAL-GALARININ HAY-RET VERİCİ BİR ZİHİNSEL RESMİNİ ÇİZ-MEYİ BA-ŞARDI!
YANİ O BANTLARI VİZÜEL GÖRÜNTÜ-LERE Mİ DÖNÜŞTÜR-DÜNÜZ? GÖRMELİ-YİM!
TAMAM ÖYLEYSE! İŞTE ŞAŞIRACAĞI-NIZ BİRİ..!
GÖRÜNTÜYÜ BİRAZ NETLEŞTİREBİLİR MİSİNİZ? DAHA BE-LİRGİN...
FOTOĞRAF BÜYÜYEREK, EKRANI KAPLAMAĞA BAŞLAR. RENKLER ZENGİNLEŞİR GÖRÜNEN HER AYRINTI KAN DONDURUCU BİR ÖYKÜ-NÜN BÖLÜMLERİNE DÖNÜŞMEKTEDİR...
DOĞRU! KUŞKULA-RIMDA HAKLIYMI-ŞIM!

HARTMAN, AGRON'UN YURDUNU İZLEDİĞİNİ FARKEDER.. UZAK BİR GELECEĞİN DÜNYASI! GÜNEŞİN KIPKIRMIZI, AYIN GEZEGENLE ÇARPIŞMAK ÜZERE OLDUĞU, SON GÜNLERİNİ YAŞAYAN BİR DÜNYA..!
BUNDAN SONRAKİ ZİHİNSEL RESİM SADECE AGRON'UN KENDİSİ OLABİLİR. MÜKEMMELLİĞE ULAŞMIŞ BİR YAŞAM TÜRÜ.. SERBESTÇE DOLAŞAN ENERJİ..
İZLEYEN RESİMDE, AGRON'UN AMAÇLARI AÇIKÇA BELİRGİNLEŞİR. GELECEKTEKİ TEHLİKE DOLU EVİNDEN KAÇMIŞ VE 20 YÜZYILDA KENDİNE BİR SIĞINAK BULMUŞTUR. ADI BELİRSİZ BİR MORGDA İÇİNE YERLEŞECEĞİ BİR GÖVDE DE VARDIR..
VE SONRA, SHIELD MERKEZİNİN BAŞ BELASI OLDUĞU ANLAR GELİP ÇATAR. AGRON'UN YENİDEN CANLANDIRDIĞI CESET, ARTIK YAŞAMA GERİ DÖNMÜŞTÜR. MORGU FARKEDİLMEDEN TERKEDER VE YOLUNU SÜRDÜRÜR..

EKRANDA BAŞKA RESİM GÖRÜNMEZ ONUN YERİNE, DAWSON'UN YÜZÜ BELİRİR...
DAHASI DA VAR HARTMAN! AMA ZAMANIMIZ AZ... MÜHENDİSLERİMİZ AGRON'U HAPSEDEBİLECEK BİR SİSTEM ÜZERİNDE ÇALIŞIYORLAR. BU ARADA SİLAHLI GÜÇLERİMİZ ONU OYALAYABİLMELİ!
UMARIM... UMARIM, DOSTUM!
AGRON O ANDA KENTTE DOLAŞIYOR! KURŞUNLARIN KOROSUNA UMURSAMIYOR.. ÇÜNKÜ GÖVDESİNE GÜVENİYOR. ENERJİ GÜÇLERİNİ KULLANARAK ONU KORKUNÇ DERECEDE GÜÇLENDİRMİŞTİR
ATEŞ RAHATSIZ EDİCİ BİR DÜZEYE ULAŞTIĞINDA, SALDIRANLARA DÖNER VE ENERJİ KAYNAĞINDA DEPOLADIĞI KORKUNÇ GÜCÜN BİR KISMINI SALIVERİR...
PATLAMALAR ARASINDA İNSANLARIN AYAKLARI YERDEN KESİLİR VE HAYKIRARAK HAVAYA UÇARLAR..!
AAAI!
WHOOM!
SHIELD HÜCUM TABURU DA OLAY YERİNE VARIR VE HAREKETE GEÇER...
ARADIĞIMIZ ADAM BU, ARKADAŞLAR!.. HÜCUM!
SALDIRIN!
BRİFİNGDE YALAN SÖYLEMEMİŞLER! YENİLMEZ BİRİ BU!
POW! POW! POW!
NE YAPSAK, KARŞI KOYUYOR!
TZUM!

YENİ SALDIRIYA SINIRLENEN AGRON BİR KITANINKİNE EŞ BİR ATEŞ GÜCÜYLE SALDIRIR. HÜCUM TABURU HARAP OLUR!
U SIRADA STEVE ROGERS ADINA AYRILMIŞ BİR
DADA YAŞAYAN BİR ÖZGÜRLÜK SEMBOLÜ,
ENDİ SORUNLARINLA SAVAŞMAKTADIR. TA Kİ...
NEE..!?
V EKRANINDAKİ GÖRÜNTÜ YOKOLDU! BU HIELD OLMALI! BENİ ÇAĞIRIYORLAR!
ODA 415 ÜTFEN EKLEYİN!
BU BİR KIRMIZI ALARM! AGRON OLAYI KONTROLDEN ÇIKTI!
ALLAH BELASINI VERSİN!

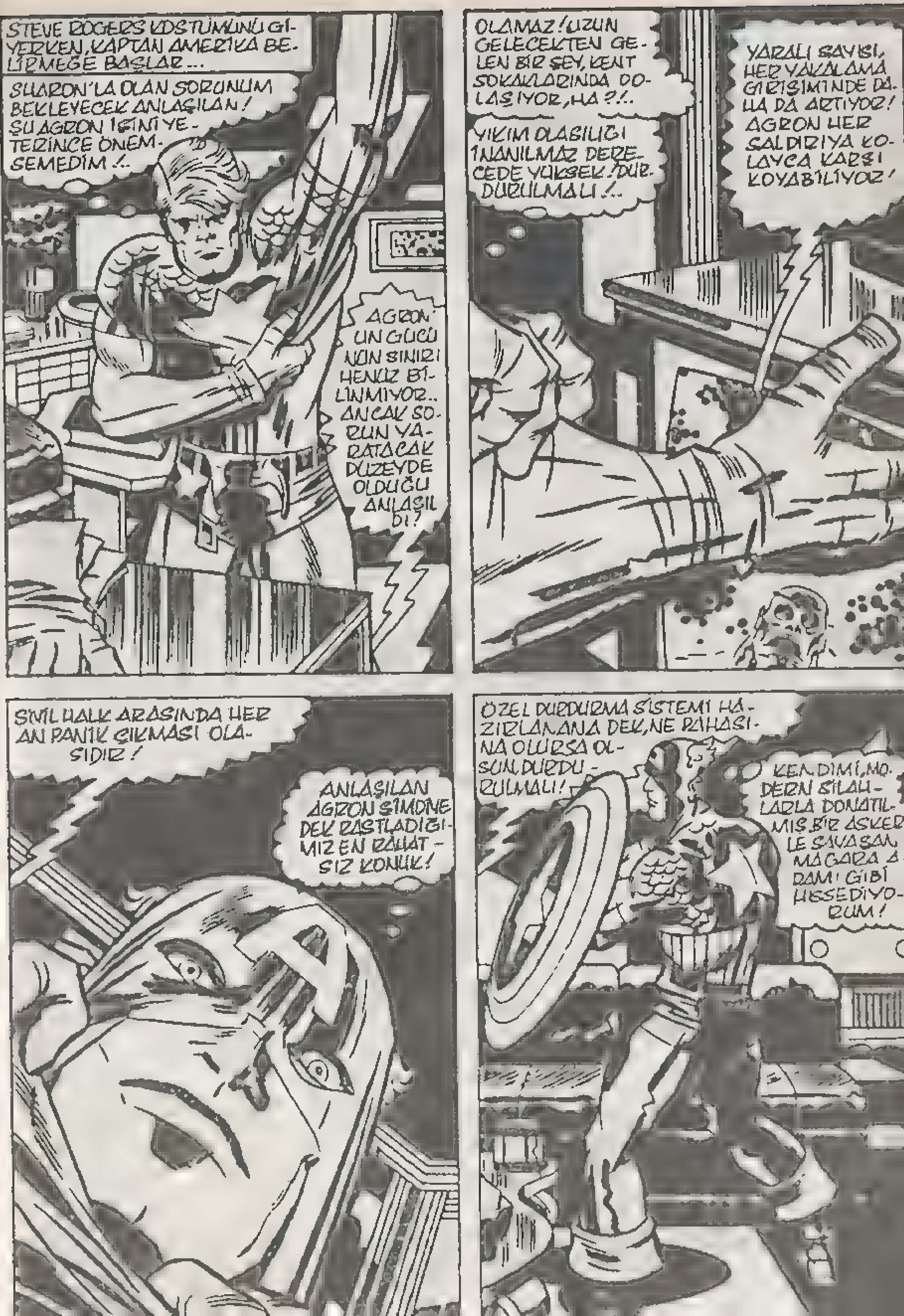

STEVE ROGERS KOSTÜMÜNÜ GİYERKEN, KAPTAN AMERİKA BELİRMEĞE BAŞLAR...
SHARON'LA OLAN SORUNUM BEKLEYECEK ANLAŞILAN! ŞU AGRON İŞİNİ YETERİNCE ÖNEMSEMEDİM!..
AGRON'UN GÜCÜNÜN SINIRI HENÜZ BİLİNMİYOR.. ANCAK SORUN YARATACAK DÜZEYDE OLDUĞU ANLAŞILDI!
OLAMAZ! UZUN GELECEKTEN GELEN BİR ŞEY, KENT SOKAKLARINDA DOLAŞIYOR, HA?!..
YIKIM OLASILIĞI İNANILMAZ DERECEDE YÜKSEK! DURDURULMALI!..
YARALI SAYISI, HER YAKALAMA GİRİŞİMİNDE DAHA DA ARTIYOR! AGRON HER SALDIRIYA KOLAYCA KARŞI KOYABİLİYOR!
SİVİL HALK ARASINDA HER AN PANİK ÇIKMASI OLASIDIR!
ANLAŞILAN AGRON ŞİMDİYE DEK RASTLADIĞIMIZ EN RAHATSIZ KONUK!
ÖZEL DURDURMA SİSTEMİ HAZIRLANANA DEK, NE PAHASINA OLURSA OLSUN DURDURULMALI!
KENDİMİ, MODERN SİLAHLARLA DONATILMIŞ BİR ASKERLE SAVAŞAN MAĞARA ADAMI GİBİ HİSSEDİYORUM!

KAPTAN SAVAŞ ALANINA L SA YOLDAN GİDER..
DAMLAR ÜZERİNDE HEP İYİ SIÇRARIM.
DAYANIKLILIK, KOORDİNASYON VE HEPSİNDEN ÖNEMLİSİ YILLARIN DENEYİMİ KENTİN GÖKLERİNDE KAPTAN'A YOL GÖSTERİR.
SANIRIM. UZAKTA HAREKET CİNSİ BİR ŞEY GÖRÜYORUM!
AGRON'UN O KORKUNÇ İLERLEYİŞİ, ARKASINDA ATEŞTEN BİR İZ BIRAKMIŞTIR... KAPTAN HIZINI ARTIRIR...
GELDİM. GELDİM SAYILIR! AMA ONA YETİŞTİĞİMDE NE YAPACAĞIM?
GERÇEKTEN MESLEK YAŞAMI BOYUNCA, KAPTAN'IN YAŞADIĞI EN TUHAF DOĞUŞ OLACAK BU! RAKİPLERİN N ÇOĞU ONDAN ÜSTÜNDÜ BELKİ MA BU GEZİNEN CESET GİBİ DEĞİL..
İŞTE AGRON!
KAPTAN VAKIT YİTİRMEZ VE ÜZERİNE ATILIR.
İŞTE HEPSİ BURADA!

BURAYA DEK, AGRON! BU İŞ BURADA BİTER!
BU YÜZ YIL SIKICI PİRELERLE DOLU!
AMA YAKINDA, KENDİNDEN İYİLERDEN UZAK KALMAN GEREKTİĞİNİ ÖĞRENECEKSİN!
AGRON'UN ŞAŞIRTICI GÜCÜ, KAPTAN'I SAVUNMASIZ YAKALADI! BİR TAHTA PERDEYE DOĞRU SAVRULDU!
SADECE KALKANINI YERİNDE KULLANDIĞI İÇİN VURUŞUN ETKİSİNDEN KORUNABİLMİŞTİ. BİRAZ SARSILMIŞ, AMA ÖNEMLİ BİR YARA ALMAMIŞTI...
İŞTE ANİ BİR SALDIRI VE BAŞARI UMUTLARIM DA TÜKENİYOR. BU ADAM TANK GİBİ..!
BİRİMİZ AYAKTA KALANA DEK... YİNE DENEMEKTEN BAŞKA SEÇİM HAKKIM YOK!
OH-OH! ÇEVRESİNDE BİR KALABALIK TOPLUYOR. BU DA İKİ KAT SORUN DEMEK.
SİVİL FAKTÖR, KAPTAN'IN İŞİNİN RİSKİNİ ARTIRIYOR! AYNI ANDA HEM ONLARI KORUYUP HEM DE YİNE DÖĞÜŞE BAŞLAMASI GEREKİYOR.
BU YARI ÇIPLAK ADAMA NE OLMUŞ? BİRAZ DELİRMİŞ GİBİ!
DAHA FAZLA! HERKES EVİNE GİTSİN! BU BÖLGEYİ BOŞALTIN!

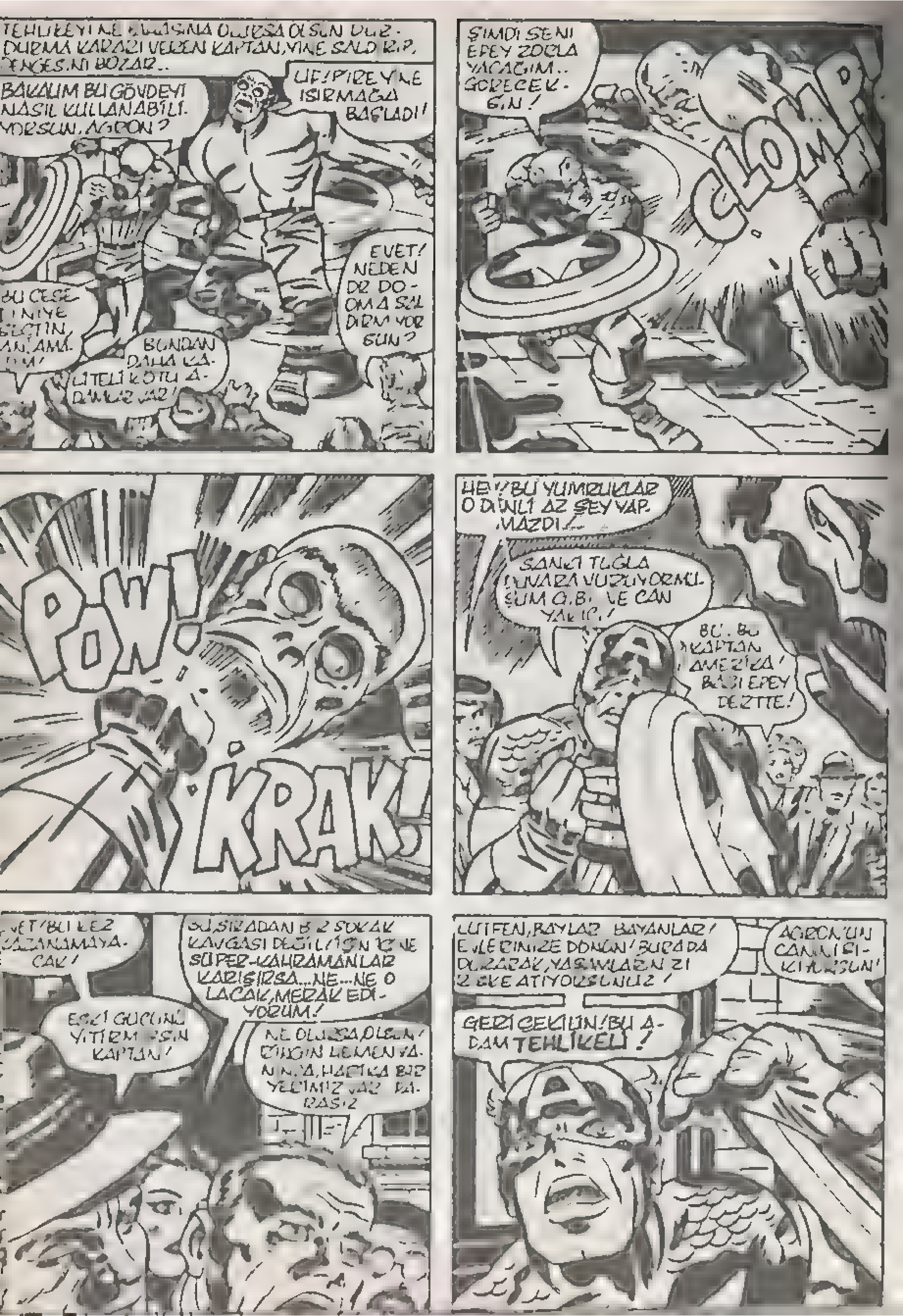

TEHLİKEYİ NE PAHASINA OLURSA OLSUN DÜZ-DURMA KARARI VEREN KAPTAN, YİNE SALDIRIP, DENGESİNİ BOZAR..
BAKALIM BU GÖVDEYİ NASIL KULLANABİLİYORSUN, AGRON?
UF! PİRE Yİ NE ISIRMAĞA BAŞLADI!
EVET! NEDEN DR DOOMA SALDIRMIYORSUN?
BUNDAN DAHA KALİTELİ KÖTÜ ADAMLAR VAR!
ŞİMDİ SENİ EPEY ZORLA YACAĞIM.. GÖRECEKSİN!
CLOMP!
POW!
KRAK!
HEY! BU YUMRUKLAR O DENLİ AZ ŞEY YAPMAZDI!..
SANKİ TUĞLA DUVARA VURUYORMUŞUM GİBİ.. NE CAN YAKIC..!
BU.. BU KAPTAN AMERİKA! BAŞI EPEY DERTTE!
BU SIRADAN BİR SOKAK KAVGASI DEĞİL! İŞİN İÇİNE SÜPER-KAHRAMANLAR KARIŞIRSA... NE... NE OLACAK, MERAK EDİYORUM!
ESKİ GÜCÜNÜ YİTİRMİŞSİN KAPTAN!
NE OLURSA OLSUN! ÇOCUĞU HEMEN YANINIZA, HAFTA BİR YERİMİZ VAR BURASI!
LÜTFEN, BAYLAR BAYANLAR! EVLERİNİZE DÖNÜN! BURADA DURARAK, YAŞAMLARINIZI RİSKE ATIYORSUNUZ!
AGRON'UN CANINI SIKIYORSUN!
GERİ ÇEKİLİN! BU ADAM TEHLİKELİ!

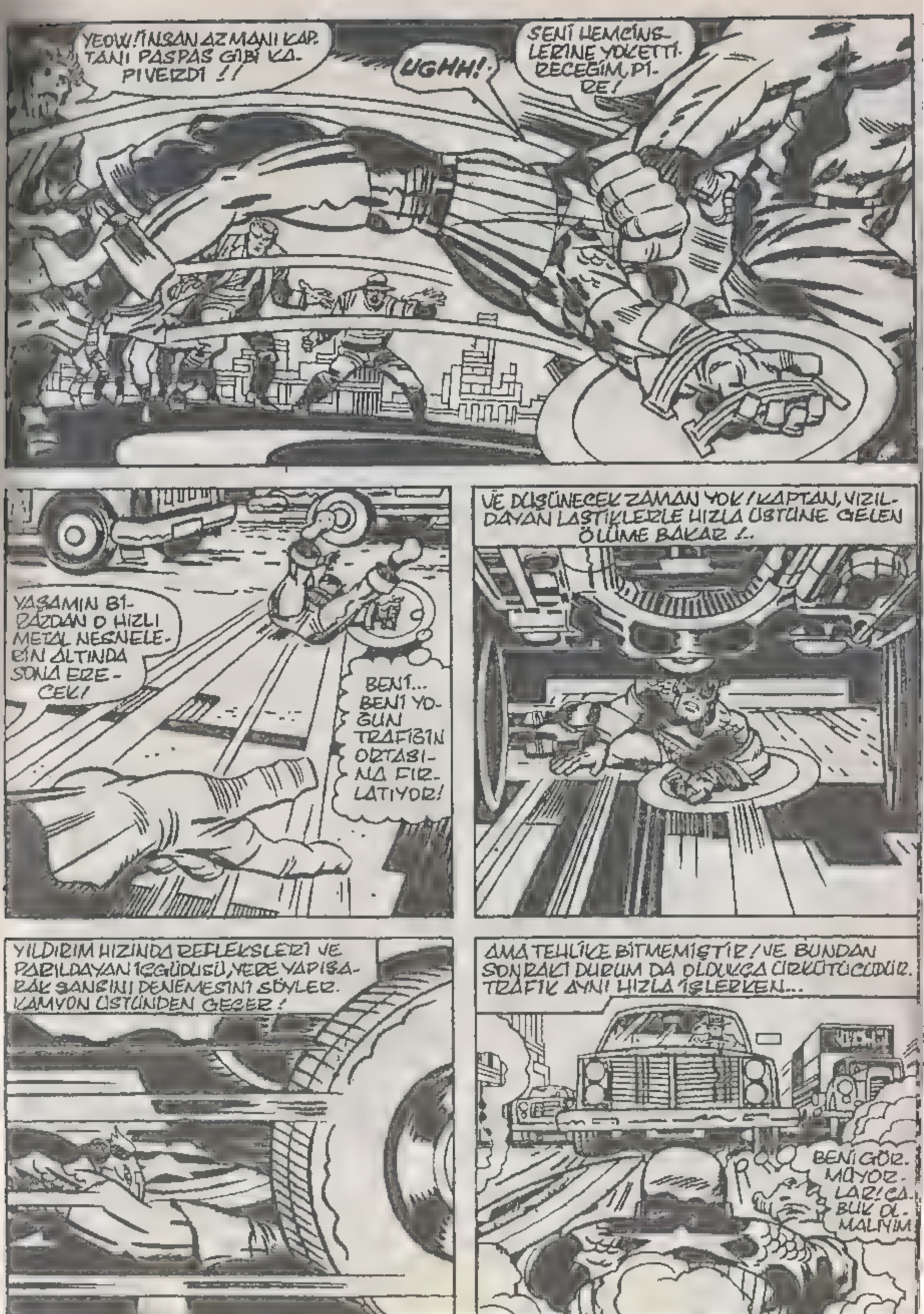
YEOW! İNSAN AZMANI KAPTANI PASPAS GİBİ KAPIVERDİ !!
UGHH!
SENİ HEMCİNSLERİNE YOKETTİRECEĞİM, PİRE!
YAŞAMIN BİRAZDAN O HIZLI METAL NESNELERİN ALTINDA SONA ERECEK!
BENİ... BENİ YOĞUN TRAFİĞİN ORTASINA FIRLATIYOR!
VE DÜŞÜNECEK ZAMAN YOK! KAPTAN, VIZILDAYAN LASTİKLERLE HIZLA ÜSTÜNE GELEN ÖLÜME BAKAR!
YILDIRIM HIZINDA REFLEKSLERİ VE PARILDAYAN İÇGÜDÜSÜ, YERE YAPIŞARAK ŞANSINI DENEMESİNİ SÖYLER. KAMYON ÜSTÜNDEN GEÇER!
AMA TEHLİKE BİTMEMİŞTİR! VE BUNDAN SONRAKİ DURUM DA OLDUKÇA ÜRKÜTÜCÜDÜR. TRAFİK AYNI HIZLA İŞLERKEN...
BENİ GÖRMÜYORLAR! ÇABUK OLMALIYIM

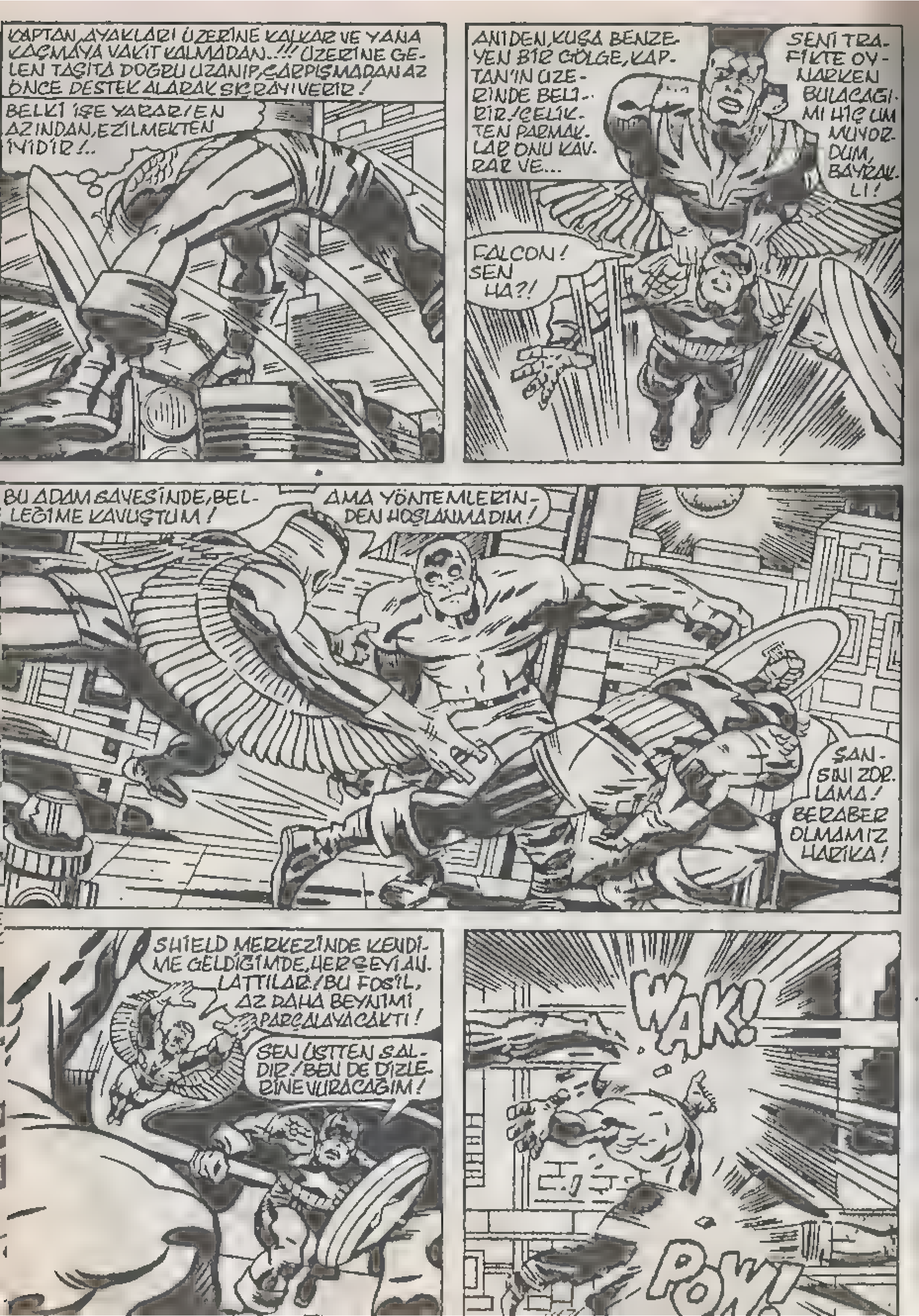

KAPTAN AYAKLARI ÜZERİNE KALKAR VE YANA KAÇMAYA VAKİT KALMADAN..!!! ÜZERİNE GELEN TAŞITA DOĞRU UZANIP, ÇARPIŞMADAN AZ ÖNCE DESTEK ALARAK SIÇRAYIVERİR!
BELKİ İŞE YARAR! EN AZINDAN, EZİLMEKTEN İYİDİR!..
ANİDEN, KUŞA BENZEYEN BİR GÖLGE, KAPTAN'IN ÜZERİNDE BELİRİR! ÇELİKTEN PARMAKLAR ONU KAVRAR VE...
SENİ TRAFİKTE OYNARKEN BULACAĞIMI HİÇ UMMUYORDUM, BAYRAKLI!
FALCON! SEN HA?!
BU ADAM SAYESİNDE, BELLEĞİME KAVUŞTUM!
AMA YÖNTEMLERİNDEN HOŞLANMADIM!
SANSINI ZORLAMA! BERABER OLMAMIZ HARİKA!
SHIELD MERKEZİNDE KENDİME GELDİĞİMDE, HERŞEYİ ANLATTILAR! BU FOSİL, AZ DAHA BEYNİMİ PARÇALAYACAKTI!
SEN ÜSTTEN SALDIR! BEN DE DİZLERİNE VURACAĞIM!
WAK!
POW!

EKİPÇALIŞMASI HERZAMAN İŞE YARAR! ŞİMDİLİK ONU DURDURDUK!
VAYBE! SOLUĞUM DA KESİLMİŞTİ ZA. TEN!
GERİ ÇEKİL, KAPTAN! YANINA FAZLA YAK-LAŞMA!
HAKLISIN, ORTAK! O BOŞ GÖZ YUVA-LARINDA, HOŞLAN-MADIĞIM BİRŞEY-LER DÖNÜYOR SANKİ!..
AGRON'UN ÖFKESİ SINIRSIZDIR. CESET, KA-FASINI BİR MUHRİP GİBİ YUKARI KALDIRIR VE KAPTAN'LA FALCON'A BAKAR SONRA ...
BİZİ PARAMPARÇA ETMEDEN HAVALAN!
TAMAM DOSTUM, TAMAM!
FALCON, BAK! SHIELD'DEN ÇOCUKLAR, O ÖZEL MAKİNA-YI GETİR-MİŞLER!
NE İŞE YARA-DIĞINI BİLMİ-YORUM... A-MA HE-MEN ÇALIŞ-TIRIN!
YARDIMINIZA İHTİYACIMIZ OLACAK! AGRON O GÖVDEYİ TERKEDİP BU TÜPE GİRMEĞE İKNA EDİLMELİ!

OH, HARİKA! O ŞEYİ İÇERİ TIKMAK İÇİN NASIL KANDIRALIM DERSİNİZ?
NİYE TERSİNİ DENEMİYORUZ? ONU KIZDIRABİLİR, DAHASI KORKUTABİLİRİZ!
EVET! GÖZLERİ ÜZERİNDE ÇALIŞACAĞIZ! ENERJİ ORADAN ÇIKIYOR!
TAMAM İŞTE!
ÖNCE BEN KALKANIMLA SALDIRACAĞIM! SONRA DA SEN!
KAPTAN'IN İLK ATIŞI HEDEFİ VURUR...
TAMAM! ÜZERİNE GİDELİM!
CLANG!
GÖZLER SORUNUN YANITI!
DEVAM, DOSTUM... GEVŞEMEMELİYİZ!
BU CANINI SIKTI, DEĞİL Mİ?
KRAK!!
YİNE VUR!
DELİ PİRELER! ÖLÜMLE OYNUYORSUNUZ!
N GÜCÜNÜ TOP-
, AGRONUN GÖZ-
İNE SALDIRIR...
WAM!
BU ORTAK SALDIRI, AGRON'U HAREKETE GEÇİRİR. CANLANDIRDIĞI İNSAN CESEDİNİ BIRAKIP DÜŞMANLARIYLA SAVAŞMAĞA KARAR VERİR!

BIR KAÇ SANİYE SONRA FALCON, YÜZYILIN EN TEHDİT EDİCİ ŞEYİNCE İZLENDİĞİNİ GÖRÜR!
İŞE YARADI!
İÇERİ, FALCON! İÇERİ GİR VE ONUN DA GİRMESİNİ SAĞLA!
YARDIM EDİN!
AGRON PEŞİNDE!
FALCON HIZLA TÜPÜN İÇİNE DALAR VE HAPSEDİCİ KISMIN ARKASINDAN ÇIKAR!
KAPATMAYA HAZIRIZ!
KAPAYIN!
HARİKA!
FALCON BİR AN ENDİŞEYLE BEKLER...AMA SONRA BEKLEDİĞİ SESLERİ DUYAR...
CLANG! CLANG!
SONRA DÖNER VE KAPTAN AMERİKA'NIN ZAFER İŞARETİ YAPARAK KENDİSİNE GÜLÜMSEDİĞİNİ GÖRÜR...
HALÂ GÖREVDEYİZ!
VE İYİ İŞ YAPIYORUZ, DOSTUM! ŞİMDİ YEMEĞE GİDELİM!
GERÇEKTEN BÜTÜN SORUNLARIN ÇÖZÜLDÜĞÜNÜ MÜ DÜŞÜNÜYORSUNUZ?
ÖYLEYSE YAZGININ KARANLIK YANINI YETERİNCE ÖNEMSEMEDİNİZ...
DOMUZ GELİYOR

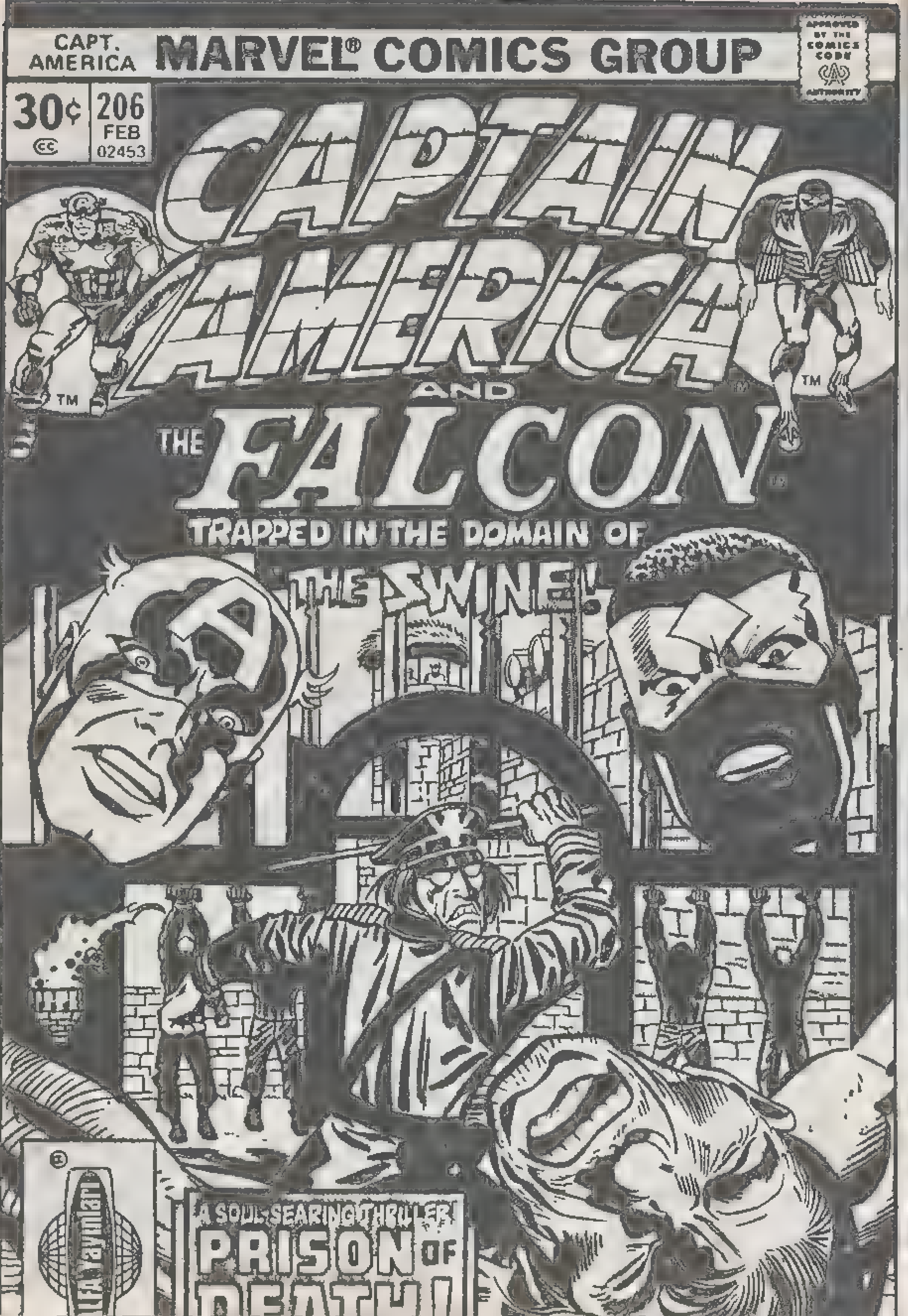
CAPT. AMERICA
MARVEL® COMICS GROUP
APPROVED BY THE COMICS CODE AUTHORITY
30¢
206
FEB
02453
CAPTAIN AMERICA
AND
THE FALCON
TRAPPED IN THE DOMAIN OF
THE SWINE!
A SOUL SEARING THRILLER!
PRISON OF

1941 YILI! DÜNYA SAVAŞIYOR! TAM GÜVENLİKLİ BİR LABORATUARDA ZAYIF BİR STEVE ROGERS, KAPTAN AMERİKA'YA... SÜPER AMERİKAN ASKERİNE DÖNÜŞÜYOR! DÖRT YIL KAHRAMANCA DÖĞÜŞTÜKTEN SONRA, HAİNCE BİR SALDIRI SONUCU KENDİNİ 1960'LARDA BULUYOR... YENİ VE CESUR BİR DÜNYADA, YAZGISINI ARAYAN ADAM OLARAK...

Stan Lee sunar:

KAPTAN AMERİKA VE FALCON

EDITED, WRITTEN & DRAWN BY:	INKED BY:	LETTERED BY:	COLORED BY:	PEEKED AT BY:
JACK KIRBY	F. GIACOIA	J. NOVAK	P. GOLDBERG	A. GOODWIN

GARİP BİR SERÜVENİN PSİKOLOJİK GÜÇLÜKLERİNİ ATLATAN FALCON, LEİLA'YLA SHIELD HASTANESİNDE YENİDEN KARŞILAŞTIĞINDA HERŞEY ESKİSİ GİBİ YERLİ YERİNDEDİR. BU İYİLEŞEN, DÜZELEN İNSANLARLA DOLU YERLE, DÜŞ KIRIKLIKLARIYLA, ACILARLA DOLU BİR YER BÜYÜK BİR ZITLIK OLUŞTURUYOR. KURBANLARININ ÖLMEYİ ARZULADIKLARI BİR YER... KAPTAN AMERİKA'NIN KENDİNİ BULACAĞI BİR YER...

DOMUZ'LA YÜZYÜZE!

Captain America No.206 Copyright © 1976 by MARVEL COMICS GROUP, Marvel Entertainment Group

BİR YIĞIN KÂBUSU GERİDE BIRAKTIK ARTIK, CANIM... İYİ GÜNLER ÖNÜMÜZDE, BİZİ BEKLİYOR...
EVET SAM, EVET!
BU İKİSİ DIŞARI ÇIKABİLİRLER Mİ, DOKTOR HARTMAN? BURASI ROMANTİKLEŞMEK İÇİN PEK UYGUN YER DEĞİL!
ÇIKIŞ İŞLEMLERİ TAMAMLANDI! GİTTİĞİNİZİ SANIYORDUM!..
DIŞARI ATMADAN ÖNCE, ONLARA BİR DAKİKA DAHA TANIYORUM. ZOR GÜNLER GEÇİRDİLER!
SİZ SÜPER KAHRAMANLAR, ZOR GÜNLERİ KENDİNİZ YARATIYORSUNUZ. AMA YAKINIMIZDA OLMANIZ, GERÇEKTEN RAHATLATICI!
BU HERKES İÇİN GEÇERLİ DEĞİL, DOKTOR. BİZ DE ELEŞTİRİLİYORUZ. BAZAN YÜREKTEN BAĞLI OLDUĞUMUZ İNSANLARCA HEM DE... ONLAR İŞİMİZİN DOĞURDUĞU TEHLİKELERİ DÜŞÜNEREK YAŞIYORLAR, DOKTOR!
ANLIYORUM. SENİ İŞ BAŞINDA GÖRDÜM, ANIMSIYOR MUSUN?
AMA LEILA'YLA FALCON EN KÖTÜSÜNE DAYANDILAR!
SHARON DİYE BİR KIZI DÜŞÜNÜYORUM, DOKTOR. DÜN BU KONUDAKİ FİKİRLERİ PEK PARLAK DEĞİLDİ.
SAÇMA! GERÇEK AŞK, HERŞEYİN ÜSTESİNDEN GELİR!
HAYDİ, ARTIK HAVALANIN! HEPİNİZE İYİ ŞANSLAR!
SAĞOL, DOKTOR!
ŞİMDİ GERÇEK YAŞAMA DÖNÜP, YAPMAK İSTEDİKLERİMİZİ YAPACAĞIZ!

AZ SONRA SHIELD HAVAALANLARINDAN BİRİNDE, KÜÇÜK BİR JET KALKIŞ İÇİN HIZLANIR VE YÜKSELİR...
İŞTE GELİYORUZ, NEW YORK! GERİ DÖNÜŞÜMÜZÜ KAHRAMANLARA YAKIŞIR ŞEKİLDE KUTLAMALIYIZ!
PEKİ, KABUL! İYİ KONUŞTUN, CANIM. SENİN DE... BENİM DE İYİ PLANLARIMIZ VAR... DEĞİL Mİ?
OH, SAM! GERİ DÖNMEK HARİKA BİR ŞEY, DEĞİL Mİ? ÇOK... ÇOK SEVİNÇLİYİM! MÜZİĞİ ŞİMDİDEN DUYUYORUM! IŞIKLARI DA...!
BU GÖZ YAŞARTICI SÖZLERİ DUYUYOR MUSUN, KAPTAN? KORKARIM DAHA...
HEY! NE DÜŞÜNÜYORSUN, SEN?
SHARON.
KADIN DEMEK, DERT DEMEK! KIZIL KAFAYLA DÖĞUŞMEKTEN DE ZOR!
SHARON SORUN DEĞİL... ONUN DA BU EKİBİ ÇILGINCA SEVDİĞİNİ BİLİYORUM!
UH-UH, KÜÇÜK KIZ! ONUN BU İŞTEN HOŞLANDIĞINI PEK SANMIYORUM...
SHARON FİKRİNİ DEĞİŞTİRECEKTİR. BİR GÜLÜMSEME YETER...
ÇOK GEÇMEDEN, İLK GÖKDELENLER GÖRÜNÜR. SONRA BETON BİR ARI KOVANINI ANDIRAN KENT ALTLARINDA UZANIR...
O GÜZEL GÖZLERİNİ AÇ DA BAK, YAKIŞIKLI! BAK, EVİMİZ AŞAĞIDA! KAPIYI AÇTIĞIMIZDA, ORADA OLACAĞIZ!..
İLK DANSI, BENİ DE ALIP SHARON'UN DAİRESİNDE YAPABİLİRSİNİZ DESTEĞİNİZE İHTİYACIM VAR!

KADER, AĞLARINI KURBANININ DÜŞÜNCELERİ ÇOK UZAKTAYKEN ÖRER. GARİP, ÜRKÜTÜCÜ AĞLAR... İLK İPLİKLER KALINLAŞMAĞA BAŞLAMIŞTIR BİLE... ORTA AMERİKA'NIN BALTA GİRMEMİŞ ORMANLARINDAKİ KASVETLİ BİR HAPİSANEDE...
ONLARI ÇOK İYİ ANIMSIYORUM! HATALI BİR DÜNYAYA KARŞI ÇIKAN HATALI YARATIKLAR! DOĞANIN DUYGUSUZLUĞU KARŞISINDA YUMRUK ÇIKAN İNSANIN YAZGISI..!
YÜRÜ KÖPEK, YÜRÜ!
BU ADAMIN YUMRUĞUNU ÇIKTIĞI DOĞRU, KOMUTANIM! AMA SADECE BİZE KARŞI! ONU SOPAMLA DURDURMAK ZORUNDA KALDIM!
ONLARI GETİRDİK, KOMUTANIM! SABAH ÇALIŞMASINDAKİ DÜZENSİZLİKLERİN SORUMLUSU, BU KİŞİ!
UGH--!!
KOMUTAN, TUTSAKLARINI İNCELEMEK İÇİN, DÖNER. YÜZÜ VE SÖZLERİ ANLAMSIZDIR. EN KÜÇÜK BİR ACIMA BELİRTİSİ YOKTUR...
BAĞIRIYOR VE KÜFREDİYOR, KOMUTANIM! HİÇ BİR ŞEYDEN MEMNUN DEĞİL! VE ÇOK GEÇMEDEN DİĞERLERİNİN DE BAĞIRMASINA NEDEN OLUYOR!.
BU ÇOK İLGİNÇ! ZORLUK ÇIKARAN BİRİNE DE HİÇ BENZEMİYOR!..
BİZİMLE UĞRAŞMA, PİS DOMUZ! AÇ BIRAKILDIĞIMIZI BİLİYORSUN!
AÇIZ.. AÇ!
BU... BU DOĞRU, EKSELANSLARI! BİZE VERİLEN KIRINTILAR, BİR BİTİ BİLE DOYURAMAZ!
GÜN GEÇTİKÇE ZAYIFLIYORUZ!

AÇLIKTAN ÖLMEK ÜZEREYİZ, EFENDİM!.. İLİKLERİMİZ KURUDU!
ONDAN BİR ŞEY İSTEMENİN YARARI YOK! AYAĞA KALKIN!
YALNIZCA YEMEK İSTİYORUZ!
KOMUTANIN KIRBACI, KONUŞAN AĞIZIN ÜZERİNDE ACIMASIZCA ŞAKLADI!..
ŞANSINI FAZLA ZORLAMA, DOSTUM!
--UKK!
THNNK!
BU ADAMIN ANLATTIKLARI, BENİ ÇOK ŞAŞIRTTI! BU ACIKLI DURUMA BİR ÇARE BULACAĞIZ!
ELLERİNİ İNDİR! SÖYLENENİ DİNLE!
BU ZAVALLI, MASAMDA YEMEK YİYECEK!
P...PEKİ!
ÇOK ŞANSLISIN! BU MASA, DOĞUM GÜNÜM İÇİN DONATILMIŞTI. KONUKLARIMI BEKLEYEN LEZİZ YİYECEKLERE BAK!..
GEL! OTUR! İSTEDİĞİN KADAR YE! HADİ, NE DURUYORSUN? BAŞLASANA!
YİYECEK! BENİM Mİ HEPSİ?
ADAM YİYECEKLERE, ÇARESİZ BİR HAYVAN GİBİ SALDIRDI. GÖRÜNEN TÜM YİYECEKLERİ AÇ GÖZLÜLÜKLE ÖNÜNE ÇEKİP, SERİ HAREKETLERLE AĞZINA TEPİŞTİRMEĞE BAŞLADI...
ŞARABI UNUTMA! ÇOK İYİ BİR ŞARAPTIR!
MMPHFF! MMPHFF!
SAĞOLUN! SAĞOLUN!
ÇORBA... ÇOK GÜZEL!
YA MEYVE? MEYVEYİ UNUTMA!..
UNUTMA, MASADAKİLERİN HEPSİ SENİN!

BU BIRADA NEW YORK'TA KADERİN AĞLARI DAHA DEĞİŞİK BİÇİMLERDE ÖRÜLMEKTEDİR GÜLEREK, İNCE JESTLERLE VE PARLAK 18.KLAR ALTINDA SÜRMEKTEDİR
SİPARİŞLERİNİZ HAZIR EFENDİM GECİKTİ SANIRIM
ANLIYORUZ, FELİKS.. MM. GÜZEL KOKUYOR!
YEMEKLER HİÇ GELMEYECEK SANMIŞTIM!
YÖNETİCİLER ÜNLÜ MÜŞTERİLERİNİ BİLSELERDİ, KURALLARINDAN BİRAZ FEDAKÂRLIK YAPARLARDI, SANIRIM.
AMA STEVE'LE SAM'DAN BÖYLE YARARLANMAK HAKSIZLIK OLURDU!
OH, SUS ARTIK CANIM! SUS TA YEMEĞİNLE İLGİLENMEĞE BAŞLA..
GÖREVDEYKEN BUNLARI BULMAK OLANAKSIZ.. EN GÜÇLÜ SİLAHI YİRMİ KAPTAN OLUŞAN HARİKA BİR MENÜ OLAN BİR DÜŞMANLA KAPIŞMAYI ÇOK İSTERDİM!
İŞİMDE KARŞILAŞTIĞIN ADAMLAR HAKKINDA BU TÜR ŞAKALARI BEN OLSAM, YAPMAZDIM. ONLAR KİTLESEL KATLİAMCILAR...
ŞEY..ÜZGÜNÜM! AMA KONUYU AÇAN, STEVE'Dİ..
BAZI ŞEYLERİ KONUŞMANIN DIŞINDA TUTMAK EPEY GÜÇ, DEĞİL Mİ SHARON'CUĞUM?
LEILA--!
ABII Kİ BEN DE, SAM BİR KULA ÖĞRETMENLİK, YA A SUTÇULUK YAPSA DA. A ÇOK SEVİNİRDİM AMA NÜ OLDUĞU GİBİ KABUL EDİYORUM. DÜNYAI KURTARMAK İÇİN ZAKLARA GİTSE BİLE...
NE İSTİYORUM ŞİMDİ, BİLİYOR MUSUNUZ? ÜZERİNE İKİ PORSİYON DONDURMA KONMUŞ ELMALI BİR PASTA...
FELİKS! SANA SÖZETTİĞİM TATLIYI ANIMSIYOR MUSUN? HANİ "BÜYÜK E...?"
AH, EVET BAY WILSON! BÜYÜK E... ŞİMDİ GETİRİYORUM..!

GARSON SAM'LE KONUŞURKEN, İKİ ADAM ANİDEN MASALARINDAN KALKARLAR...
ÜZERİNE ÜÇ PORSİYON DONDURMA KOY, FELİKS. YEMEYELİ UZUN ZAMAN OLDU.
PEKİ, BAY WILSON. HEMEN GETİRİRİM
OLDUĞUN YERDE KAL, FELİKS GARSİA! BU KEZ BİZİMLE GELECEKSİN! RİO DE MUERTE HAPİSANESİNE...
RİO DE MUERTE! HAYIR! ORAYA GERİ DÖNMEM! DOMUZUN YANINA...
TANRI AŞKINA NE...?!
HEY! ŞURADAKİ HERİFLER FELİKS'İ YUMRUKLUYORLAR...!
ANLAŞILAN ONLAR POLİS... VE FELİKS TUTUKLANMASINA KARŞI KOYUYOR.
HA HA HA! KOMUTAN SENİ BEKLİYOR, KÖPEK!
DURSTE VE YAPMA!
HAYIR!
DENİLENİ YAP!
SERSEMLERDEN BİRİ SİLAH ÇEKTİ! BUNA HİÇ GEREK YOK!
KOY O TABANCAYI YERİNE, PANÇO! KALABALIK BİR RESTORANDASIN! BÜTÜN BUNLARIN ANLAMI NE?
YAPTIĞIMIZ İŞ SİZİ İLGİLENDİRMEZ, BAYIM! SİZ MASANIZA DÖNÜN!
SANA, UZAK DUR, DEDİM!
YOKSA YERİME SİLAHIM KONUŞMAĞA BAŞLAYACAK!
BUNU HESAPLAMIŞTIM, PANÇO!

BİRDEN, KOBRA HIZIYLA...
BAM!
BÖYLE KONUŞANLARDAN HİÇ HOŞLANMAM! ONUN İÇİN DİLİNİ KISALTACAĞIM!
PİS... KÜSTAH KÖPEK! SENİ...!!
SONRA.
UHH!
KRAK!
TAMAM MI?
SONRA HAREKETLERİ HAYKIRMALAR VE PANİK İZLER!
DİKKAT ET, SAM! ARKADAŞININ DA SİLAHI VAR!
POW!
DELİRMİŞ YARATIKLAR! BÖYLE KALABALIK YERDE ATEŞ EDİYORLAR!
STEVE ADAMA ULAŞIR! SİLAHLI KOLUNU ÇABUCAK KAVRAR VE AYAKLARINI YERDEN KESER!
BAM!
SİLAHINI ALACAĞIM!
BEN DE DİLİNİ ALAYIM, HA?
ÖLDÜRME GÜDÜNÜ KONTROL ETMELİSİN, BAYIM! ÖZELLİKLE ÇEVREDE HANIMLAR VARSA...
YAKALAYACAĞIMIZ ADAM KAÇTI!

TAMAM! MASANA DEFOL BAKALIM!
WAAM!
AAAA!
O SIRADA, SINIRLARIN ÖTESİNDE RİO DE MUERTE (ÖLÜM KENTİ) ADLI IRMAĞIN KIYISINDAKİ CEZAEVİNDE...
DA... DAHA FAZLA YİYEMİYORUM! HE... HER YANIM SANCIYOR! ORGANLARIM DÜĞÜMLENDİ!..
ACILARIN GEÇECEK... BİRAZ DA MEYVE YE!
UHHHHHH!
YAPAMAM! ACIYOR!
BELKİ BİRAZ SIVI ŞEYLER ALSAN, DAHA İYİ OLUR. HEPSİNİ... HEPSİNİ İÇ!
O ZAVALLI BEDENİN ALABİLECEĞİ KADAR YİYECEKLE DOLMADAN, KOMUTANIN MASASINDAN KALKIP GİDEMEYECEKSİN!

TUTUKLU GÜÇLÜKLE KENDİNİ KURTA-RIR. MASAYA TUTUNUR. VÜCUDUNUN HER YANINI KORKUNÇ SANCILAR SAR-MIŞTIR. BİRDEN KENDİNDEN GEÇER. YEDİĞİ YEMEK SON ÖĞÜNÜ OLMUŞTUR...
AZ SONRA VÜCUDU KASKATI KESİLİR VE ÖYLECE KALAKALIR...! VE O SESSİZLİK İÇİNDE KOMUTAN, YARIM KALAN ŞARABINI Bİ-TİRİR...
ZAVAL-LI DİLEN-Cİ! ELİM-DEN GE-LENİ YAP-TIM AMA
AMA BÖYLE BİR HAYVA-NA LÜTUFKÂR DAVRAN-MAK HATAYDI! O DAMI DARMADAĞIN ETTİ... VE GEBERDİ!
YALAN BU! ONU SEN ÖLDÜRDÜN! ONU PLANLAYARAK ÖLDÜRDÜN, DOMUZ!
ONU SEN ÖLDÜRDÜN! AÇLIKTAN BÜZÜLMÜŞ MİDESİNE ONCA YİYE-CEĞİ TIKARKEN, NE OLACAĞINI BİLİYOR-DUN!
NE Dİ-YORSUN, SEN?
SUS!
HAKKINDA ANLATILANLAR DOĞ-RUYMUŞ! ÜLKENİN HER YERİN-DE HECTOR SANTIAGO KONUŞU-LUYOR...
YANİ DOMUZ!!
DUDAKLARINDA BU SÖZLE GEBE-RECEKSİN!
O ADAMDAN UZAK DURUN, MUHAFIZLAR! VEBA TAŞIDIĞINI GÖRMÜYOR MU-SUNUZ?
WAM!

İKİ CESEDİDE DIŞARI TAŞIYIP, DOSYALARINI KAPATIN! SONRA DA ODAYI TEMİZLEYİN!
BAŞÜSTÜNE, KOMUTANIM! HEMEN!
BAĞIŞLAYIN, KOMUTANIM... ŞEY... YAŞ GÜNÜ YEMEĞİNİZLE İLGİLİ BİR ŞEY SORMAK...
AŞÇI VE GARSONLARI ÇALIŞTIRIN! MASAYI AKŞAM YEMEĞİNDE HAZIR GÖRMEK İSTİYORUM!
HECTOR SANTIAGO! TROPİK ORMAN GÜNEŞİNE DOĞRU İLERLEDİ. ACIMASIZ ARAZİSİNİ DOLAŞMAĞA BAŞLADI...
ACIYIN! ACIYIN! DAHA FAZLA DAYANAMIYORUM!
BU AĞIRLIK...SIRTIM KIRILACAK!
DAHA HIZLI! BİZİ İZLİYOR!
BİNLERCE PARILDAYAN GÖZ GEÇTİĞİ SIRADA KOMUTAN'I İZLER. BOĞUCU SICAKLIKTAKİ HAVA, AĞIR BİR NEFRET KOKUSUYLA DOLUDUR...
İŞTE, DOMUZ! ONU KENDİ ELLERİMLE...
HIH! ONU GEBERTMEYİ HEPİMİZ İSTERDİK! AMA ELDE EDECEĞİMİZ TEK ŞEY, ÖLÜM OLURDU!
HAYIR, DEĞİL! MUHAFIZLAR DA ONDAN BİZİM KADAR NEFRET EDİYORLAR! ÜZERİNE SALDIRIP GEBERTSEK, HİÇ BİR ŞEY YAPMAZLARDI!
DÜŞ KURMAYI BIRAK! ARAMIZDA İLK DARBEYİ VURACAK CESARETTE BİRİ YOK!

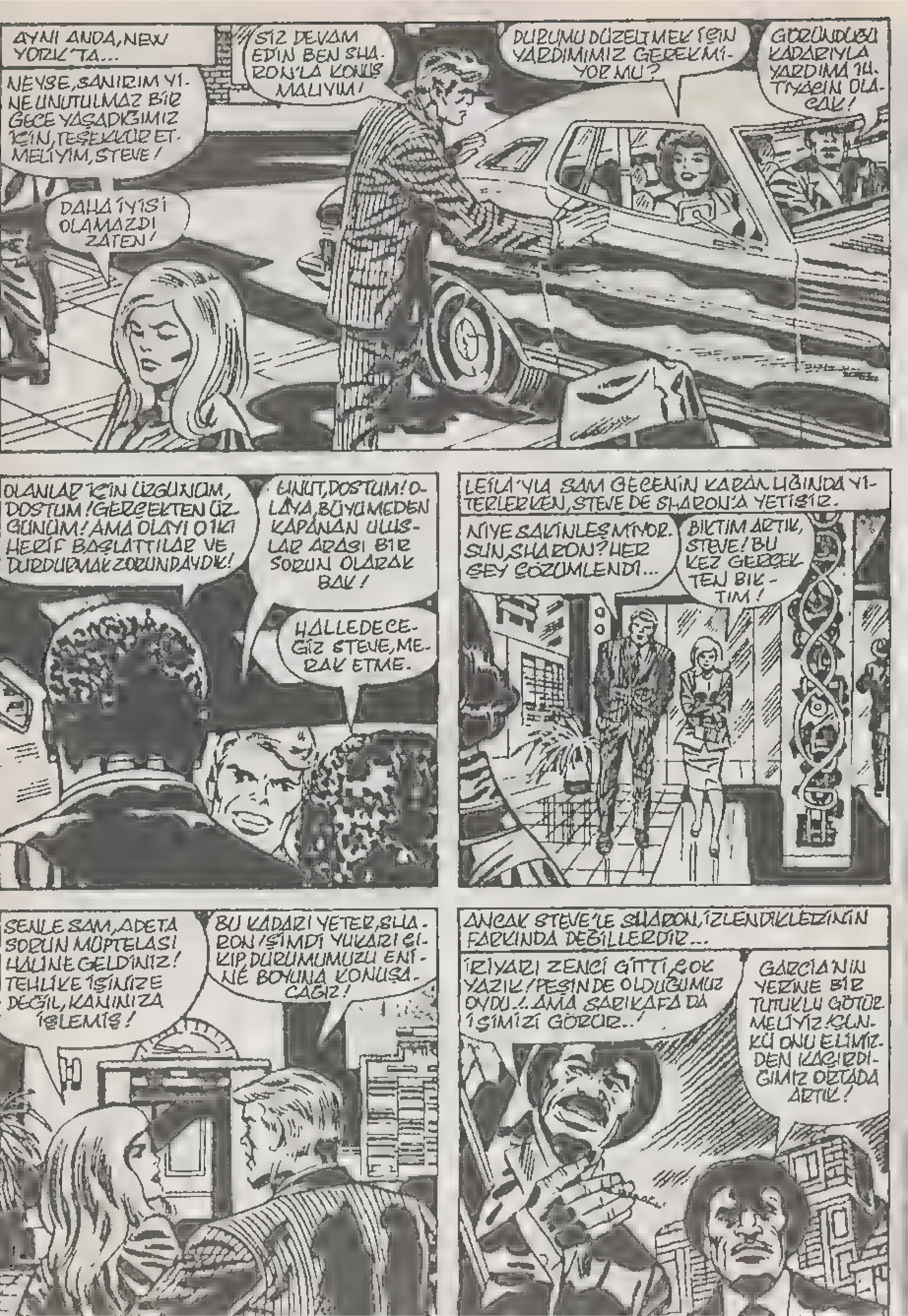
AYNI ANDA, NEW YORK'TA...
NEYSE, SANIRIM YİNE UNUTULMAZ BİR GECE YAŞADIĞIMIZ İÇİN, TEŞEKKÜR ETMELİYİM, STEVE!
DAHA İYİSİ OLAMAZDI ZATEN!
SİZ DEVAM EDİN BEN SHARON'LA KONUŞMALIYIM!
DURUMU DÜZELTMEK İÇİN YARDIMIMIZ GEREKMİYOR MU?
GÖRÜNDÜĞÜ KADARIYLA YARDIMA İHTİYACIN OLACAK!
OLANLAR İÇİN ÜZGÜNÜM, DOSTUM! GERÇEKTEN ÜZGÜNÜM! AMA OLAYI O İKİ HERİF BAŞLATTILAR VE DURDURMAK ZORUNDAYDIK!
UNUT, DOSTUM! OLAYA, BÜYÜMEDEN KAPANAN ULUSLAR ARASI BİR SORUN OLARAK BAK!
HALLEDECEĞİZ STEVE, MERAK ETME.
LEILA'YLA SAM GECENİN KARANLIĞINDA YİTERLERKEN, STEVE DE SHARON'A YETİŞİR.
NİYE SAKİNLEŞMİYORSUN, SHARON? HER ŞEY ÇÖZÜMLENDİ...
BIKTIM ARTIK, STEVE! BU KEZ GERÇEKTEN BIKTIM!
SENLE SAM, ADETA SORUN MÜPTELASI HALİNE GELDİNİZ! TEHLİKE İŞİNİZE DEĞİL, KANINIZA İŞLEMİŞ!
BU KADARI YETER, SHARON! ŞİMDİ YUKARI ÇIKIP DURUMUMUZU ENİNE BOYUNA KONUŞACAĞIZ!
ANCAK STEVE'LE SHARON, İZLENDİKLERİNİN FARKINDA DEĞİLLERDİR...
İRİYARI ZENCİ GİTTİ, ÇOK YAZIK! PEŞİNDE OLDUĞUMUZ OYDU...! AMA SARIKAFA DA İŞİMİZİ GÖRÜR...!
GARCIA'NIN YERİNE BİR TUTUKLU GÖTÜRMELİYİZ! ÇÜNKÜ ONU ELİMİZDEN KAÇIRDIĞIMIZ ORTADA ARTIK!

O SIRADA SHARON'UN DAİRESİ DUYGUSAL BİR KARŞILAŞMAYA SAHNE OLMAKTADIR...
DENEDİM, STEVE! OYNADIĞIN SÜPER KAHRAMAN ROLÜNÜN YAŞAMIMIZI NASIL ALT-ÜST ETTİĞİNİ GÖRMEN İÇİN ELİMDEN GELENİ YAPTIM!
NE OLURSA OLSUN...SANA OLAN DUYGUM ASLA DEĞİŞMEDİ! HER ZAMANKİ GİBİ KALDI, ONLAR!
SUÇLU BENMİYİM YANİ? BİLİYORSUN Kİ İŞİN, BARIŞ DOLU BİR GELECEĞE SAHİP OLMA ŞANSIMIZI ÖLDÜRÜYOR!
SORUN CESARETTEN DEĞİL, KENDİMİ İŞİME ADAMAMDAN KAYNAKLANIYOR!
DAHASI, ÜNİFORMANLA MUTLULUĞUN ARASINDA SEÇİM YAPABİLECEK CESARETİN BİLE YOK SENİN!
TARTIŞMALARININ HARARETİNDE KENDİLERİNİ YİTİREN STEVE İLE SHARON, KAPININ YAVAŞÇA ARALANDIĞINI GÖRMEZLER...
BİR İLKEYE BAĞLI OLMAK, YANLIŞ MI? YAPTIĞIM İŞE OLAN BAĞLILIĞIM, SANA OLAN SEVGİM KADAR GÜÇLÜ!
SSSSSSSSS
İKİ KİŞİ ARASINDAKİ UÇURUMU NASIL KAPAYACAĞIMI BİLMİYORUM VALNIZ! SAVAŞMAK YERİNE, BANA YARDIM ETMELİSİN, SHARON!
ETKİLİ, KOKUSU OLMAYAN GAZ, GAFİL AVLANAN DÜŞMANLARINA DOĞRU YAYILIR... VE ŞEYTANİ BİR ÇABUKLUKLA GÜCÜNÜ GÖSTERİR...
SENİNLE SAVAŞIYORUM, EVET! SENİN KİŞİLİĞİNLE SAVAŞIYORUM! BÜYÜMEYEN BİR ÇOCUKLA SAVAŞIYORUM, ÇÜNKÜ O DÖĞÜŞTEN HOŞLANIYOR! SEN BİR KAVGA TUTKUNUSUN, STEVE!
GERÇEKTEN BÖYLE DÜŞÜNÜYOR OLAMAZSIN! SADECE GEREK DUYULDUĞUNDA... SHARON!
HEY! GAİPLEŞTİM BİRDEN!..

ALARM VERECEK, YA DA HAREKETE GEÇECEK ZAMAN YOKTUR! ÇAĞRILMAYAN KONUKLAR ODAYA DALDIKLARINDA HER ŞEY BİTMİŞTİR BİLE..
THUMP!
TAMAM! İŞLERİ ÇOKTAN BİTMİŞ!
İŞE BAŞLAYALIM ÖYLEYSE!
SARIŞIN BEYEFENDİ UYANINCA, ÇOK DAHA ÖNEMLİ BİR SORUNLA KARŞILAŞACAK!
YA BİZ, YA O... DOSTUM!
RIO DE MUERTE'YE ELİ BOŞ DÖNERSEK, HECTOR SANTIAGO İKİMİZİ DE GEBERTİR! FELİKS GARCIA YERİNE BU ADAMI GÖTÜRMEKLE BELKİ KIZAR..!
O GARCIA FARESİ, HAPİSANEDEN İLK KAÇAN KİŞİYDİ! UMARIM BU YEDEK ADAM DOMUZU SEVİNDİRİR!
EDER EDER, MERAKLANMA! KİŞİLİĞİNİ KIRMAK, DOMUZ'U SEVİNDİRİR!
BİR ŞEY Mİ OLDU?
HEY..!? BU DA NE BÖYLE?
TUHAF! CEKETİNİN ALTINDA SERT BİR ŞEY VAR! BU HERİF KURŞUN GEÇİRMEZ YELEK Mİ GİYİYOR?
CEKETİ YUKARI KALDIR DA, BAKALIM!
VE...
BUNA NE DEMELİ? SARIŞIN BİR YANKİ. SHIELD KOSTÜMÜ TAŞIYORMUŞ!
GERÇEKTEN TUHAF BİR ADAM, BU!

ÖNEMLİ BİR BALIK YAKALADIK, SANIRIM... ÇABUK HAREKET EDİP, ONU BURADAN ÇIKARMALIYIZ / KORİDORDA TANIK YOK... ŞİMDİLİK!
İRİ BİR HERİF BU! TAŞIMAK BÜTÜN GÜCÜMÜZÜ ALACAK!
ÇABUK / YÜK ASANSÖRÜNÜ KULLANALIM! GÖRÜLME OLASILIĞI, ORADA DAHA AZ!
HAHA HA! ÇOK ŞANSLIYIZ, DOSTUM!
BU ADAMI TESLİM EDİNCE, HECTOR SANTIAGO AYLIĞIMIZI ARTIRACAKTIR! SANIRIM SARIBAŞ, O SÜPER KAHRAMANLARDAN BİRİ!
ELBETTE!.. BİR SÜPER KAHRAMAN 'DOMUZ', BİR SÜPER KAHRAMAN ÜZERİNDE ÇALIŞMAYA BAŞLAYACAK!
TEHLİKE.. ONUNLA İÇ İÇE YAŞAYAN İNSANLAR SÖZ KONUSU OLUNCA, SANKİ O İNSANLAR ARASINDAKİ SİNYALLEŞMEYİ SAĞLAR... STEVE ROGERS'LA SAM WILSON GİBİ... ÇÜNKÜ AYNI ANDA LEILA'NIN DAİRESİNDE...
HAYIR, OLAMAZ SAM! O TELEFONA DOKUNMA!
YALNIZCA GARİP PSİKOLOJİK TİTREŞİMLERDEN BİRİSİ, CANIM BİLİYORSUN... GARİP BİR ÖNSEZİ! SANKİ BİLMEM GEREKEN BİRŞEYLER OLUYOR VE...
STEVE ROGERS'A TELEFON ETMEYECEKSİN! SHARON'LA ARALARINDAKİ SORUNLARI KENDİLERİNİN ÇÖZMESİNE İZİN VER..!
BU ARADA BİZ DE BİRBİRİMİZE NE DENLİ UYDUĞUMUZU DENEYECEĞİZ. SAHİ UYUYOR MUYUZ, SAM?
BENİ BU KADİFE TUZAKTAN, ANCAK BİR DEPREM KURTARABİLİRDİ ZATEN... CANIM BENİM! MMH!

BÖYLECE, KADER AĞINI ÖRMÜŞ OLUYOR.VE ÖRÜMCEK, AVI OLAN SİNEĞİ BEKLEMEĞE BAŞLIYOR.
KOMUTANIM, BU ADAMLA HİÇ BİR ŞEY YAPAMIYORUM!
BİTKİNLİK DÜMENİ Mİ YAPIYOR?
DAHA AZ YORUCU BİR GÖREV İSTEDİĞİNİ SÖYLÜYOR BU İŞİ SÜRDÜREMİYORMUŞ!..
TABİİ! ANLAŞILIR BİR DURUM
TAŞLAR GİTTİKÇE AĞIRLAŞIYOR, EKSELANS! ARTIK ONLARI TAŞIYAMIYORUM!
DAHA HAFİF BİR İŞ İSTİYOR, HA? ÖYLEYSE İSTEDİĞİNİ VERELİM ONA!
ŞU MEYVEYİ İTEBİLİRSİN SANIRIM...HA? NE DERSİN?
BİR AY BOYUNCA, ONU HER GÜN BURNUYLA 15 KİLOMETRE İTECEK! YAKINIRSA, YİNE KAYA TAŞIMAYA GERİ DÖNECEK! ANLAŞILDI MI?
HA HA HA HA! ANLAŞILDI, KOMUTANIM!.. BURNUYLA... HAHA HA HA!
YAKINDAKİ NÖBETÇİLER...
DOMUZ HECTOR ADINI GERÇEKTEN HAKEDİYOR! SADECE ŞEYTAN'IN DAHA KARA BİR MİZAHI VARDIR SANIRIM!
BU ADAMIN İÇİNDE ŞEYTAN OLDUĞU, DOĞRU!
BİR KADIN ŞEYTAN, EVET!
HAYIR! DOMUZU İTEN, KORKU VE NEFRET! AMA KADIN YARDIM EDİYOR! BİR GÜN DOMUZU DA YAKACAK ATEŞİ KÖRÜKLÜYOR!
VE AİLESİNDE BÖYLE BİRİSİNİN OLDUĞUNU BİLMEK HECTOR'U...
KADININ ONU NASIL ÖLDÜRECEĞİNİ, MERAK EDİYORUM!

DONNA MARIA! SIZI MUHAFIZ VE MAHKUMLARIN GÖZLERİ ÖNÜNDE GÜNEŞLENMEMENİZ KONUSUNDA UYARMIŞTIM!
OFİSTEKİ İŞLERİMİ BİTİRDİM, SEVGİLİ KUZENİM... ONUN İÇİN, İSTEDİĞİM YERDE DİNLENEBİLECEĞİMİ SANIYORUM...
İSTEKLERİME KARŞI OLAN BİR HAREKETİ YİNELİYORSUN! SANA KİMİN İŞ BULDUĞUNU UNUTMA! VELİNİMETİNE BORCUNU BÖYLE Mİ ÖDEYECEKSİN? KENDİ ÖZ AİLENİN BİR ÜYESİNE..
BAĞIRMA, HECTOR! VE BANA KABADAYILIK TASLAMA! BEN, UŞAKLARINDAN BİRİ DEĞİLİM!
BEN DE SABIRLI BİRİ DEĞİLİM, SEVGİLİ KUZENİM! SÖZÜM YASADIR!
BİLİYORUM HECTOR! EZDİĞİN KİŞİLİKLERE KARŞI KULLANARAK DOYUMA ULAŞTIĞINI BİLİYORUM!
EĞER BEĞENMİYORSAN, RIO DE MUERTE'Yİ İSTEDİĞİN ZAMAN TERKETMEKTE SERBESTSİN!
HAYIR, HECTOR! BEKLEYECEĞİM! BURAYA, ARAMIZA BİR GÜN GERÇEK BİR ERKEĞİN GELECEĞİNİ... VE SENİ MAHVEDECEĞİNİ BİLİYORUM!..
GELECEK SAYI :
KAPLAN VE DOMUZ

Okuyucu Köşesi

Sevgili Osman;
Gönderdiğin Kaptan Amerika ve Falcon esprisini kahkahalarla gülerek yayınlanmak üzere sıraya koyduk. Sorularının yanıtına gelince. 1) Yayınevimizde çalışmış olan illüstratörler sayılmayacak kadar çok. Ancak şu anda Erdal Çakıcıoğlu, Gürhan Doğaç İhsan Kocagöz ve Nuhsal Işın ekibi yeni bir yapım üzerinde çalışmaktadırlar. 2) Şu andaki çalışmalarının adını, bittiğinde açıklayacağız. 3) Ömer Muz geçmişte yayınevimizde kapak ressamı olarak çalışmış bir arkadaşımız. Şu anda kendi adına açtığı bürosunda kitap-dergi kapağı ve film afişi yapmaktadır. Sevgine kucak dolusu sevgi ve selamla karşılık veriyoruz.

Sayın Alfa Yetkilileri;
Herşeyden önce sizi yayınlarınız için tebrik etmek istiyorum. Yayınlarınızdan Fantastik Dörtlü ve Kaptan Amerika çok güzel. Maceraları gibi çizgileride mükemmel. 1) Marvel yayınlarından başka eser yayınlamayı düşünüyor musunuz? 2) Marvel yayınlarının orijinallerini nereden bulabilirim? 3) Mümkünse adımı bilgisayara geçirip broşür ve eşantiyonlarınızdan yollarsanız memnun olurum. Başarı ve saygı dileklerimle.

Olgaç FAZLI
Devlet Hastanesi Karşısı Güleç Pasajı No: 53/35
DENİZLİ

Sevgili Olgaç;
Övgüne teşekkür ederiz, sağol. Sorularının yanıtına gelince. 1) Evet kısa bir süre sonra öğreneceksin. 2) Marvel yayınları'nın orijinallerini Marvel Comics firmasından isteyebilirisin. Yani Amerika'dan. 3) Adını bilgisayara geçtik. Adresine broşür, kalem ve bloknotumuzdan yolladık. Sevgilerimizle.

Sayın Alfa Yetkilileri;
Ben 15 yaşında yayınlarınızı aralıksız okuyan bir gencim. Öncelikle size, bizlere böyle yayınları sunduğunuz için teşekkür ederim. Sizebir kaç sorum olacak. 1) Marvel Comics dergilerinden sonra DC Comics dergilerinide yayınlayacakmısınız? The New Teen Titans gibi. 2) Şu anda yayımlıyor olduğunuz dergilerde "Secret Wars II'ye yer verecek misiniz? 3) Acaba elinizde İntikamcılar yada Kaptan Amerika'nın takvim yada posteri var mı? 4) Bendeki orjinal Fantastik Dörtlü dergisinde Sevimli Dev yerine dişi Hulk var. Bunu açıklarmısınız? 5) Eksik sayılarını nasıl temin edebileceğim hakkında hemde sizin diğer broşürlerinizden yollarmısınız? Sevgiler.

Osman EROĞLU
İzzet Paşa Cad. No: 33/B
Saraykapı DİYARBAKIR

Okuyucu Köşesi

Sağol Osman kardeş;
Övgünün bize güç verdiğini belirterek sorularının yanıtına geçelim.1) DC Comics yayınları şimdilik yayın proğramımızda yok. Ama okuyucusuna çizgi romanların en güzellerini sunmayı amaçlayan Alfa,bu hizmetide yapacaktır elbet te.2)Şimdilik hayır. 3) Kaptan Amerika,Fantastik Dörtlü ve Thor'un posterleri hazırlanıyor.Yakında sizlere sunacağız.4)İlerdeki sayılarında,zaman zaman dörtlünün üyelerinden bazıları ayrılmakta,yerlerine yeni üyeler alınmaktadır.Biraz sabredersen,ilerideki sayılarda bu değişiklikleri görürsün.4)Broşür adresine gönderildi.Eksik sayılarını da broşürde yazılı olan hesap numaramıza kitap bedellerini yatırarak yayınevimizden isteyebilirsin.Mutlu günler dileğiyle.

Sayın Alfa Yetkilileri;
Bu mektubu yazayım mı? Yazmayım mı diye çok düşündüm.Yayınlanmaz bir köşeye atarsınız diye korkuyordum.Bu mektupla beraber üçte resim yolluyorum.İnşallah hiç değilse birini yayınlarsınız.Bazı sorularımı da cevaplamanızı istiyorum.1) Çizgi roman çizerken her bir kare bir dosya büyklüğündemi çiziliyor?Yoksa bir sayfa bir dosyada bütün olarak mı çiziliyor? 2)Yeni yarışmalar açmayı düşünüyormusunuz?3) Kaptan Amerika ve Fantastik Dörtlü'nün eksik sayılarını elde etmek için açıklayıcı broşür gönderirmisiniz? 4) Eşantiyon ve posta çeklerinden gönderirmisiniz? 5) Kaptan Amerika ve Fantastik Dörtlü'nün posterlerini basacakmısınız?
Alfa yayınlarına iyi günler diliyorum

Cüneyt KARABULUT
Yıldırım Mah.Barbaros Sk.No:37
B.Paşa - İSTANBUL

Yanıldın Cüneyt'cik;
Alfa'da hiç bir okuyucunun mektubu yada resmi bir köşeye atılmaz.Mektup ve resimler ilgili dergilere ait dosyalarda geliş sıralarına göre konur ve sırası gelince de yanıtlarıyla birlikte size ait olan bu sayfalarda yayınlanır.Ve işte senin mektubun da sırası geldi yayınlanıyor gördüğün gibi.Resimlerin de yine sıraya kondu ve sırası geldiğinde,"Galeri Alfa"da yayınlanacaklar.Neyse sözü uzatmadan sorularının yanıtına geçelim.1) Çizgi roman sayfası bir bütün olarak hazırlanır.Bunun ölçüsü elindeki kitabın 2 yada 2,5 katı olmalıdır.Sayfadaki kareleri de senaryonun (yani elindeki konunun) akışına göre,ayarlamalısın.2)Evet tam üstüne bastın. Önümüzdeki günlerde,bir çizgi roman yarışması düzenlemeyi düşünüyoruz.3)İstediğin broşür,adresine gönderildi.4)Elbet te. Onaları gönderdik zaten.5)Evet basacağız.Esenlikler dileriz.

Sayın Alfa;
Her 15 günde bir yayınladığınız Conan,Kaptan Amerika ve Fantastik Dörtlü'yü devamlı almaktayım.Kaptan Amerika resim yarışmasına gönderdiğim resmimi ya -

Okuyucu Köşesi

yınlarsanız sevinirim.Bana bro-
şür gönderirmisiniz?

Emre TÜRKER
Atik Sk.No:5
Akçakoca - BOLU

Güzel Emre;
Gönderdiğin resim yayınlanmak üzere sıraya kondu.Sırası geldiğinde yayınlanacak.Broşürde adresine gönderildi.Sevgilerimizle.

Sayın Alfa Yetkilileri,
Bugüne dek size yazdığım üçüncü mektup.Birinci mektubum yayınlandı,teşekkür ederim.Her 15 günde bir yayınladığınız Conan Yeni Maceralar Dizisi Kaptan Amerika ve Fantastik Dörtlü'yü devamlı okumaktayım.Bundan önceki resmimi beğenmiştiniz,yine beklediğinizi yazmıştınız. Bende size Kaptan Amerika'nın bir resmini yolluyorum.Yayınlarsanız mutlu olurum. Ben şahsen üyelik varsa üye olmak istiyorum.Sorularım Şunlar:1) Mrs.Marvel dizisinde intikamcıları yayınlamaya devam edecekmisiniz? 2)Yayınevinizin broşüründen gönderirmisiniz? Saygılarımla.

Cüneyt HASTORUN
Hoca Üveyz Mah.Emir Buhari Sk.
no 9/1 Fatih İSTANBUL

Cüneyt kardeş;
Birinci mektubun gibi ikinci mektubunda sırası geldi ve yayınlanıyor işte.İkinci resmin yayınlanmak üzere sıraya kondu. Üyelik sorununa gelince.Önümüzdeki günlerde "Fan Kulüp"oluşracağız,üye olursun.Sorularına gelince.1)Mrs.Marvel dizisini biz yayınlamıyorduk.Yayınlayan firma da yayın yaşamına son verdi.Yani bir süre yayınlamayacak. 2) Conan 20.yüzyılda ve Conan Kaptan Amerika'ya karşı adlı serüvenler Conan Kolleksiyon Dizi'nde yayınlandı.5)Broşür adresine gönderildi.Sevgilerimizle.

KAPTAN MERİK
HAKAN ULUKÖYLÜ
GALERİ ALFA
(YARIŞMA RESİMLERİ)

Bu çizgiroman aralık 2011 de Gulyabani'ce

Çizgidiyarı okuyucuları için taranmıştır.

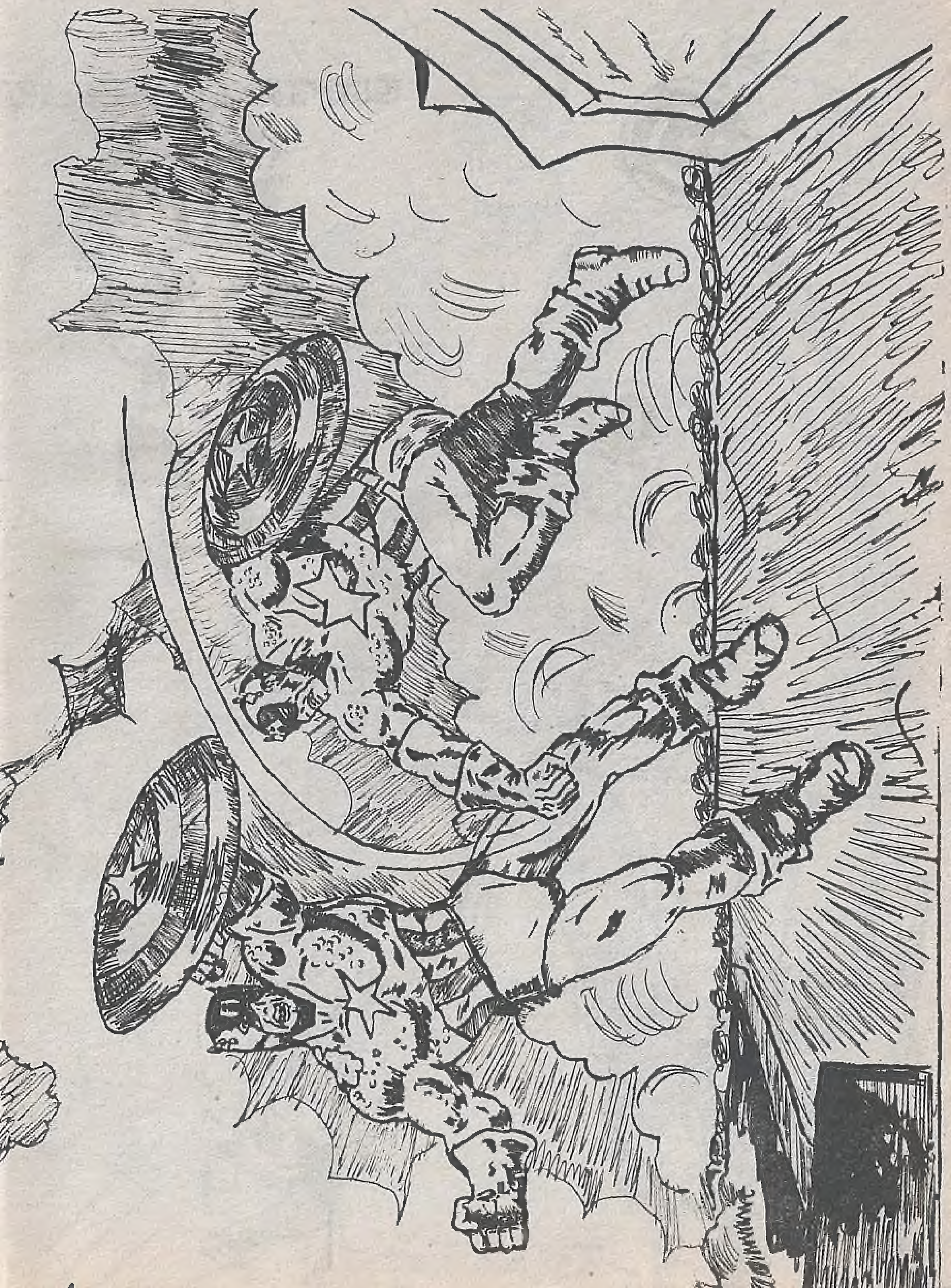

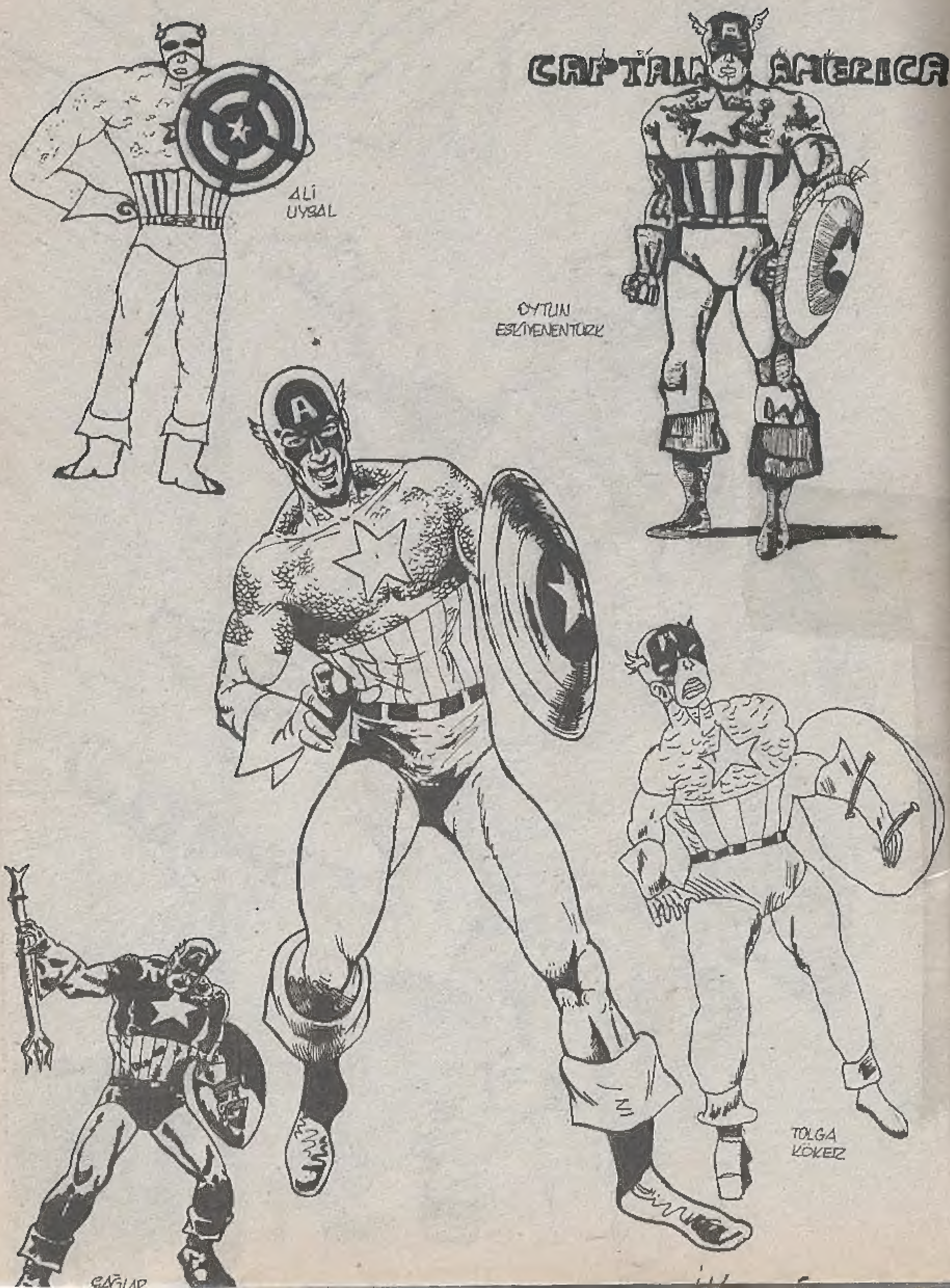
CAPTAIN AMERICA
ALİ
UYSAL
OYTUN
ESKİYENENTÜRK
TOLGA
KÖKER

MUSTAFA //88

ALFA YAYINCILIK KIVANÇLA SUNAR

13. SAYI

ÇIKTI!